WWW.JORNALATOS.NET A SUA INFORMAÇÃO DIÁRIA

JORNAL ATOS

ANO 28 | R$ 1,50 | RMVALE, TERÇA-FEIRA, 24 DE MAIO DE 2022 | N.º 4.056

Pinda recebe R$ 600 mil para ampliar proteção a pessoas em situação de rua

Montante deve reforçar orçamento do Centro de Acolhimento de Moradores de Rua, que deve ser inaugurado em breve

Foto: Divulgação PMP

Pessoas são retiradas das ruas por meio de ação em Pindamonhangaba; ações entre prefeituras e voluntários é intensificada durante o período de inverno mais rigoroso

Bruna Silva
Pindamonhangaba

Com foco em expandir as ações de proteção às pessoas em situação de rua, Pindamonhangaba recebeu R$ 600 mil reais do Governo Federal, por intermediação do deputado federal Márcio Alvino (PL). O montante será direcionado para o Fundo Municipal de Assistência Social.

De acordo com a Prefeitura, a verba será utilizada para auxílio no custeio dos serviços de proteção especial do Centro de Acolhimento de Moradores de Rua, que será inaugurado em breve. Anteriormente, de maneira emergencial durante o período mais intenso da pandemia, a cidade acolheu as pessoas em situação de rua no ginásio Manoel César Ribeiro, a "Quadra Coberta". No local, elas recebiam refeições, banho e também local para dormir.

"Além da parceria e vínculo que temos com a entidade SOS (Serviço de Obras Sociais), iremos agora ter um albergue permanente para moradores de rua que estamos implantando no bairro Alto do Cardoso, e devolveremos o ginásio da Quadra Coberta para as atividades do esporte", esclareceu a secretária de Assistência Social, Ana Paula Miranda.

Os recursos encaminhados pelo parlamentar devem colaborar diretamente com a manutenção de segurança, serviços de lavanderia, alimentação e educação social. A pasta planeja ainda que com o repasse federal, possa disponibilizar outro recurso do Tesouro para que o Fundo Social de Solidariedade adquira cestas básicas para famílias em situação de vulnerabilidade. "Trabalhamos de forma integrada, todos juntos apoiando as pessoas que mais necessitam", justificou Ana Paula.

Pindamonhangaba planeja, ainda para o próximo mês, a retomada das rondas noturnas devido ao frio intenso. Uma frente fria atinge todo o estado de São Paulo fazendo as temperaturas despencarem. O Governo do Estado recomendou que as defesas civis municipais reforcem a divulgação de alertas para que sejam adotadas medidas de autoproteção.

Pinda avança na segurança pública com Programa de Câmeras Integradas

Objetivo é fortalecer ações contra o crime; medida conta com o apoio policial

Foto: Bruna Silva

Bruna Silva
Pindamonhangaba

Lançamento das câmeras integradas para ampliar segurança pública; ação contou com Isael Domingues

Em uma tentativa de ampliar a estrutura de segurança e inibir ações criminosas, a Prefeitura de Pindamonhangaba lançou no último dia 12 o Programas Câmeras Integradas ao CSI (Centro de Segurança Integrada). A ação contará com apoio das polícias Militar e Civil.

De acordo com o secretário adjunto de Administração e responsável pela ação tecnológica, Danilo Velloso, com a doação e cessão de câmeras, a Prefeitura garantirá maior condições de resultados com o monitoramento. "Hoje, temos cerca de 1,4 mil câmeras conectadas, mais de dois mil sensores, que detectam placa do veículo, cor de camisa das pessoas, leitura facial e comportamental. Com apoio da iniciativa privada, podemos aumentar esses números e conectar toda a cidade, permitindo ampliação e melhorias na segurança pública e sistema integrado de tecnologia".

Empresários que adotarem o sistema poderão utilizar um selo em seus estabelecimentos e fornecer as imagens das câmeras ao CSI, viabilizando monitoramento em tempo real e garantindo mais segurança ao patrimônio e moradores. A expectativa é que quando houver atividade suspeita ou ocorrência, agentes da Polícia Militar ou da Guarda Municipal compareçam ao local. Uma projeção feita pela secretaria aponta que um policial no monitoramento de câmera equivale por oito nas ruas.

Apesar do avanço tecnológico, o prefeito Isael Domingues (PL) ressaltou a necessidade do fator humano para as ações. "Devemos aliar tecnologia à humanização, permitindo que a cidade cresça com qualidade, para termos uma visão de futuro. Permitindo a utilização de dados e informações a favor dos empresários para o crescimento ordenado e sustentável de Pinda", finalizou.

Prefeitura de Caraguá dá início à iniciativa que remunera pescadores por retirar lixo do mar

Bruna Silva
Ubatuba

Uma iniciativa em Ubatuba, estabelece uma remuneração para pescadores que retirarem lixo das águas. As inscrições dos trabalhadores poderão ser efetuadas até a próxima semana.

De acordo com os responsáveis, o projeto é direcionado aos pescadores de camarão que acidentalmente capturam lixo em locais de proteção ambiental. Por outro lado, a iniciativa foca em estimular o recolhimento de resíduos com uma recompensa financeira.

Dessa forma, os trabalhadores cadastrados receberão os valores, que podem variar de R$ 200 a R$ 600, por meio de crédito em cartão alimentação.

A estimativa será feita conforme o volume de material coletado. O resíduo coletado deverá ser entregue em uma área localizada na Ilha dos Pescadores. O espaço deve receber ainda equipamentos como containers e balança, além de estrutura para os agentes ambientais. Após pesados, os materiais retirados do mar serão destinados às cooperativas de reciclagem.

Estão aptos à inscrição pescadores de arrasto de camarão, de embarcações com arqueação bruta menor ou igual a vinte, residentes de Ubatuba e que atendam aos requisitos do programa.

Para se cadastrar é preciso apresentar documentos, assim como preencher formulário de inscrição que deve ser entregue na Área de Proteção Ambiental de Ubatuba, à rua Doutor Esteves da Silva, nº 510, no Centro. O horário de atendimento é das 8h às 17h. O cadastro ficará ativo por um ano. Mais informações podem ser obtidas pelo telefone (12) 3832-1397.

COMPRA CERTA
Creta Limited 1.0L TGDI
GARANTA NA SUA COMPRA O CUPOM DE DESCONTO NA HYUNDAI SOLIVA.
ENTRADA + 48X
R$ 1.217,14
+ FINAL
Consulte todas as condições. Sujeito a alteração.
CCH: O plano com recompra garantida
Av. Padroeira do Brasil, 680 - Aparecida - SP
HYUNDAI | Soliva Motors | (12) 9 8820-0418 ou (12) 3105-1659 | SIGA-NOS @hyundaisoliva

ATOS E FATOS

Professor Márcio Meirelles

"Matar o elefante é fácil. Difícil e remover o cadáver".

Mikhail Gorbatchev

A URNA E OS MILITARES

Em entrevista recente, o presidente Bolsonaro ultrapassou o tom e fez novas ameaças ao modelo de votação que conhecemos.

Os ataques foram ferinos e dirigidos ao presidente do TSE, Luiz Barroso, chamando-o de imbecil.

A ideia do presidente é o voto auditável.

Interessante e descabida a insistência do presidente em gerar a desconfiança na sociedade da seriedade da urna envolvendo os militares quando as urnas foram desenvolvidas pelos militares.

Vamos a história!

Mais ou menos vinte e cinco anos atrás, oficiais da Marinha, Exército e Aeronáutica participaram do desenvolvimento da urna eletrônica a pedido do TSE (Tribunal Superior Eleitoral).

Na época, o presidente do Tribunal Superior Eleitoral, ministro Carlos Veloso, convidou os engenheiros das três armas trabalharem no desenvolvimento da urna.

Estávamos no limiar de 1996.

Houve também a participação do CTA (Centro Técnico Aeroespacial) ligada a aeronáutica e o capitão de corveta, na época, Luiz Otávio Botelho, que desenvolveu o teclado e o algoritmo de votação da urna e engenheiros do Exército.

Em 1998, Botelho assinou um termo de cessão dos direitos autorais de criação ao TSE.

A urna eletrônica encerrou os processos de fraude, votos de cabresto, curral, agilizou a contagem que era lenta e complexa.

Nas eleições de 1994, no Estado Rio de Janeiro ocorreu fraude no pleito para deputado estadual e federal onde as eleições foram anuladas por inconsistência nos votos.

A urna foi entregue em 1996, era carnaval, quando o grupo de trabalho finalizou o protótipo e encaminhou ao TSE para o início do processo licitatório.

Optou-se pela criação de um produto nacional apesar de haver interesse de empresas estrangeiras no processo de produção.

A urna eletrônica socializou o seu uso e a importância da eleição na democracia do país quando agregou ao eleitorado as pessoas que tinham dificuldade de escolher em cédula escrita.

A ideia do teclado idêntico ao do telefone que já era uma forma conhecida pela população e largamente utilizado.

Dependendo da forma como o voto impresso seja aprovado - existe uma proposta em discussão no Parlamento - seria a volta do voto de cabresto e o eleitor perderia a sua independência que o voto secreto lhe dá.

A urna consolidou-se como um instrumento da democracia brasileira e nos colocou nas manchetes do mundo desenvolvido.

Além do desenvolvimento da urna pelos militares, o presidente do TSE, Carlos Veloso, convocou intelectuais para que fosse estruturado o processo de informatização na produção do protótipo da urna e criar os códigos de criptografia.

Ives Gandra, Miguel Reale, Carmem Lúcia, entre outros, ficaram conhecidos, na época, como o "grupo de notáveis.

Diante dos últimos acontecimentos é estranho a insistência do presidente Bolsonaro colocar as forças armadas neste imbróglio.

Conforme determina o regramento militar, as Forças Armadas nunca se posicionaram de forma objetiva sobre o atual modelo eleitoral.

Apesar de estarem no governo cinco militares de alta patente, no primeiro escalão, e perto de seis mil membros em cargos civis da administração pública federal, segundo informação do Tribunal de Contas da União. A crise econômica, a fome, o desemprego e o desalento não são mais relevantes que a discussão sobre a urna eletrônica?

A crise econômica, a fome, o desemprego e o desalento não são mais relevantes que a discussão sobre a urna eletrônica?

Mesmo com parecer contrário do TCE, Mota tem contas de 2018 aprovadas pela Câmara

Comissão Permanente de Finanças e Orçamento emite parecer contrário ao órgão técnico que aponta irregularidades nos dados de 2018; parecer é seguido por dez votos para livrar ex-prefeito

O ex-prefeitop Edson Mota, que conseguiu apoio na Câmara de Cachoeira durante votação que derrubou relatório do TCE

Gabriel Mota
Cachoeira Paulista

Após um parecer contrário do TCE-SP (Tribunal de Contas do Estado de São Paulo), a Câmara de Cachoeira Paulista aprovou, na terça-feira, dia 17, as contas do ex-prefeito Edson Mota (PR) referentes ao exercício de 2018. Foram dez votos para derrubar o laudo, contra três.

As justificativas do órgão técnico para a emissão do parecer, em 2020, partem do desequilíbrio fiscal, gestão de pessoal e insuficiência para arcar com precatórios.

No relatório, o TCE elenca o déficit de 12,37% no ano analisado, equivalente a R$10.383.212,22. Outro ponto é a superação do teto de gastos com pessoal. Com o limite em 54% da RCL (Receita Corrente Líquida), o Município atingiu os 56,27%.

Por estar classificada no Regime Especial de Pagamentos de Precatórios, para quitar a dívida, a cidade deveria depositar até 2024 uma quantia determinada pelo Tribunal de Justiça do Estado. No período auditado, o valor que deveria ter sido repassado era de R$3.859.254,27, mas foi de R$ 530.954,48.

O relatório determinou também que, diante de informações sobre a compensação tributária junto ao INSS (Instituto Nacional do Seguro Social), autos fossem desarquivados para "acompanhar eventual homologação e/ou autuação por parte da Receita Federal quanto à operação de compensação de créditos tributários" (trecho do documento).

Mesmo com os pontos destacados pelo órgão técnico, a Câmara se posicionou a favor das contas municipais de 2018 e contra o relatório. A Comissão Permanente de Finanças e Orçamento da Câmara concluiu que "a maioria dos apontamentos foram devidamente justificados".

O parecer do Legislativo afirma ainda que "é possível aferir que em nenhum apontamento se verifica ato de má-fé ou qualquer prática que se denote lesão ao erário público ou à rigidez orçamentária", rejeitando, por isso, a posição do tribunal.

A Comissão é composta por Max Barros (DEM) como presidente, Léo Fênix (PSB) como secretário, e Carlinhos da Saúde (PL) como membro. Na votação, o trio foi acompanhados por Ângela Protetora (MDB), Dil Fonseca (PSD), Felipe Piscina (DEM), Nenê do São João (PSB), Luiz Gonzaga Brejão (PSC), Rodolpho Borges (Rede) e Rogéria Lucas (Pode).

Um dos parlamentares que justificou o voto na tribuna foi Nenê do São João, que enfatizou o caráter político do voto. "Eu não estou para prejudicar nenhuma pessoa, porque eu acho que quem vai decidir se tem alguma irregularidade ou não é o juiz, porque aqui a gente faz um ato político" afirmou.

Os votos contrários ao parecer da comissão permanente, ou seja, seguindo o TCE e rejeitando as contas do ex-prefeito, foram de Adriana Vieira (PTB), Agenor do Todico (PL) e Thálitha Barboza (PT). "O parecer do tribunal se difere do julgamento das contas pelo Poder Legislativo, porque é concebido para ser uma apreciação técnica e apolítica dessas contas, o que confere caráter imparcial de elevado status constitucional", frisou Adriana, que chegou a solicitar a votação nominal, pedido rejeitado por nove votos a três.

Expediente

Jornal Atos
CNPJ 00.159.914/0001-08
Registro Civil: Cartório de Registros e Anexos - Guaratinguetá nº 9 - Fl 25 - Lv B-1
Oficial de Reg. de Tit. e Doc. Civil de Pessoas Jurídicas de Lorena - SP nº 27 Prot. Of. A-1, Lv. B-1, Fl. 29
www.jornalatos.net / e-mail.: atosdiario@gmail.com

EDITOR: EDER BILLOTA
Escritório Adm.: R. Mal. Deodoro de Fonseca, 173 - CEP.: 12401-010
Tel.: (12)3522-9571- Pindamonhangaba
Escritório Logística.: R.Dr. Cadio Sarbin, 83 CEP.: 12505-010/ Tel. (12) 3133-3257 Guaratinguetá
Central de Redação e Gráfica: Estrada Santa Teresinha, 301 - CEP.: 12.608-100 - Lorena-SP
Tels.: (12) 3301-5005/3152-2148

Representante em São Paulo-SP: Revesp Representações - Tel.: (11) 5051-4611
Circulação: Aparecida - Cachoeira Paulista - Canas - Cruzeiro - Cunha
Guaratinguetá - Lorena - Pindamonhangaba - Potim - Roseira e Cidade do Vale Histórico

IMPRESSÃO: BILLOTA JORNAIS LTDA - ME
CNPJ: 06.304.064/0001-62 / INSCRIÇÃO ESTADUAL: 420.128.993-114
Oficial de Reg. de Tit. e Doc. e Civil de Pessoas Jurídicas de Lorena - SP nº 26 Prot. Of. A-1 Lv. B-1, Fl.

CLASSIFICADOS ATOS

LORENA (12) 3152-2148 | GUARATINGUETÁ (12) 3133-3257 | PINDAMONHANGABA (12) 3522-9571

IMÓVEIS

Imóveis à Venda

Roseira: Vendo terreno em Roseira velha, no bairro Nossa Senhora da Piedade, 7x20. Imperdível! Valor: R$ 70.000,00. Telefone: (12) 3646-2288

Guaratinguetá: Vendo apartamento próximo à Aeronáutica, 2 quartos sendo 1 suíte, varanda Gourmet, área de laser. Valor: R$ 350mil Telefone: 99156-9136

Piquete: Vendo sítio em Piquete, com 32 alqueires, floresta nativa, água cristalina, com várias nascentes (cachoeira dentro). Casa para residência com 2 quartos. Lago de 1.000m² com sistema de drenagem. Lago ornamental. Documentação Ok. Vasto pomar de frutas. Valor: R$ 480.000,00 Telefone: (12) 99764-7239

Potim: Vendo ampla chácara, com 3 suítes, sala, cozinha, banheiro, garagem, churrasqueira, piscina e lago. Valor: R$ 700.000,00. Telefone: (12) 3646-2288

Ubatuba: Terreno plano, pronto para construção junto à mata Atlântica, em condomínio. Clube com quadras de esporte, salão de festas, salão de jogos, salão de ginástica ao ar livre, trilha para caminhada, riacho e lago. Valor: 230.000,00. Telefone: (12) 98101-9001

Roseira: Vendo casa no centro. Andar superior com 1 suíte, 2 dormitórios, banheiro, sala de tv, todos os quartos com ar condicionado! Térreo, cozinha, sala de estar, escritório, banheiro, lavanderia, toda varandada, churrasqueira, piscina, garagem para 6 carros, e independência para empregada. Valor: 750.000,00. Telefone: (12) 3646-2288

Pindamonhangaba: Casa a venda no Loteamento Residencial Carangola! Imóvel com 244m² de área construída, contendo 4 dormitórios (sendo 2 suítes, sala de estar, sala de TV, sala íntima, 3 banheiros, escritório, Cozinha, despensa, 2 áreas de serviço, jardim, quintal, garagem para 6 carros. Valor: R$ 400.000,00. Telefone: (12) 98258-1939

Lavrinhas: Vendo lotes à 260km de São Paulo, à partir de 1.200m² por apenas R$100/m². Área de expansão urbana, com escritura, documentação em dia. Telefone: (12) 99232-4089

Guaratinguetá: Vendo apartamento em Guaratinguetá, com 2 dormitórios (1 com armário planejado), 2 banheiros, sala na medida de 4,5x7,5, cozinha com armários, área de serviço, 1vg coberta. Valor: R$ 255.000,00. Telefone: (12) 98148-2626

Roseira: Vendo linda chácara em Roseira, com piscina, campo de futebol, pomar, tanque para peixes, churrasqueira, fogão a lenha. Telefone: (12) 98278-2633

Ubatuba: Linda casa a venda no bairro Umuarama. Semi-nova com piscina, 130m², contendo: sala, copa, cozinha planejada, 3 quartos (sendo 1 suíte), 1 banheiro social, lavanderia, área com churrasqueira. Estacionamento para 3 veículos. Valor R$ 700.000,00. Telefone: (11) 94830-7438

Pindamonhangaba: Imóvel abaixo do valor de mercado, muito bem localizado. Contendo 2 quartos, sala, copa, cozinha, banheiro, área de serviço e garagem. Não aceita troca. Financiamento só com a carta de crédito da Caixa já aprovada. Valor: R$

Imóveis para alugar

Caraguatatuba: Casas para temporada e finais de semana, com ótimos preços para o pacote de ano novo. Não fique sem curtir a praia, ainda dá tempo, reserve já a sua! Valor: R$ 2.600,00. Telefone: (12) 99763-0693

Pindamonhangaba: Diferencial em belíssima casa! Armários de madeira. A sala acomoda 2 ambientes com uma deliciosa lareira, além da graça de um jardim de inverno. Localização privilegiada, com 3 suítes, quintal espaçoso e ainda 4 vagas cobertas de garagem. Valor R$ 3.000,00. Telefone: (12) 99629-3187

Roseira: Hotel novo! Quartos amplos, com banheiro e TV, camas box confortáveis, recepção e sala de TV. Diárias a partir de 80,00 individual e 160,00 casal com direito a café da manhã! Faça a sua reserva! Telefone: (12) 3646-2304

São Sebastião: Alugo casa em condomínio fechado na praia do Juquei. Condomínio conta com equipe de segurança, câmeras. Casa com 2 quartos, 3 banheiros, 2 vagas na garagem. Valor: R$ 2.800,00. Telefone: (12) 99667-0766

Guaratinguetá: Aluga-se Bela Fazenda Histórica com Casarão do século 19 restaurado em estilo Suíço com aqueduto e roda d'agua gigante no interior da construção. 5 amplas suítes com ar condicionado e ventilador de teto, aquecedor, grande piscina com cozinha caipira e anexo com fogão a lenha, forno e churrasqueira, cozinha ampla no casarão, sala de jantar com mesa de 18 lugares e 3 amplas sala de estar e wi-fi. Valor: R$ 3.500,00. Telefone: (12) 99622-3094

Piquete: Somos uma Fazenda histórica da época do Café, à disposição para a realização de eventos de médio e grande porte, ou seja, recebemos grupos apenas acima de 30 pessoas, tanto para passar o dia quanto para eventos com hospedagem! Telefone: (12) 3156-3171

Cunha: Aluga-se casa em chácara para temporadas, próximo à estrada Cunha-SP. Capacidade para 10 pessoas, em 2 quartos, 2 beliches em casa, 1 quarto com suíte. Piscina, campo, mesa de ping-pong, piscina natural no rio e muita beleza e ar puro. Valor: R$ 500,00. Telefone: (12) 99613-0145

Guaratinguetá: Alugo ponto comercial, salão de 80m, 2 banheiros, cozinha de 20m; área de luz 10m, depósito de 10m. Valor 2.500,00 Telefone: (12) 98123-8292

Cachoeira Paulista: Pousada Canção Nova, oferece hospedagem com conforto, tranquilidade e qualidade. Localização privilegiada. Telefone: (12) 2102-0704

Pindamonhangaba: Apartamento de cobertura duplex no centro. Além da ótima localização, conta com vista para Serra da Mantiqueira. Composto por 4 quartos, com armário embutido, sendo 3 suítes, 5 banheiros, cozinha, ampla lavanderia, mezanino, 2 vagas na garagem, sala para 2 ambientes. Valor: 2.800,00. Telefone: (12) 98840-8172

Guaratinguetá: Alugo apartamento no Beira Rio I, 2 quartos, sala, cozinha, banheiro e área de serviço. Garagem para 1 carro. Telefone: 99676-2284

Cunha: Pousada Siriema. Instalações modernas, possuindo 5 suítes equipadas com TV, frigobar e wi-fi. Telefone: (12) 997158337

Guaratinguetá: Aluga-se apartamento no Jardim Rony, 1.200 + Condomínio. Telefone: 99748-8386

Aparecida: Pousadas perto do Santuário Nacional. Ambiente familiar e tranquilo para você e sua família descansar. À 200m da primeira capela da Cidade. Telefone: (12) 99782-

EMPREGOS

Taubaté: faço frete e carreto para Vale. F: 99250-1809

Pinda: presto serviço de digitação. F: 99600-3571

Pinda: presto serviço de eletricista. F: 98887-6818

Pinda: faço imposto de renda. F: 99775-6073

Pindamonhangaba: Mesa/bancada para cozinha ou área gourmet. Feita sob encomenda, em marcenaria conceituada. Ótimo material e acabamento. Resistente. Largura 75cm comprimento 150cm altura79cm. Valor: R$ 650,00. Telefone: (21) 98377-3095

Ubatuba: Sou representante independente da Omnilife. Empresa Mexicana, no Brasil que atua no ramo de Nutrição com tecnologia micelização. A absorção dos nutriente é de 99%. Alimenta as células no tempo de 5 a 10 minutos. Valor: R$ 160,00. Telefone: (24) 99327-8597

Guaratinguetá: Projetos de interiores e aprovações em geral. Desenvolvimentos de estudos, Anteprojetos e projetos completos de edificações para aprovações em órgãos públicos e regularizações. Projetos elaborados com a intenção de unir estética e funcionalidade de acordo com os requisitos necessários para cada ambiente. Telefone: (12) 98202-9918

Ubatuba: Pet Sitter em domicílio! Cuidadora de animais em domicílio, se você vai se ausentar e não tem onde deixar seu bichinho, não se preocupe mais. Eu tomo conta dele com todo carinho no aconchego do seu lar. Telefone: (12) 99745-8751

Caraguatatuba: Tenho larga experiência em instalação e manutenção de aquecimento solar para banho e piscina! Estudo propostas! Telefone: (19) 99725-7408

Lorena: Banho e tosa Onze Cães. Produtos de qualidade e toda atenção que seu amiguinho merece. Agende sua hora. Telefone: 3153-2159

Pindamonhangaba: Eletricista Residencial! 50.00 a visita. Serviços de instalação e manutenção elétrica para combinar no local o valor do serviço. Telefone: (12) 99126-0393

Guaratinguetá: Atendimento domiciliar em Psicologia. Residências, clínicas de recuperação, casas de repouso, hospitais, escolas e empresas. Avaliações, laudos, atendimentos, acompanhamentos. Telefone: (12) 99187-4100

Cruzeiro: Assistência e consultoria em departamento pessoal! Você que é empresário e está precisando de orientação para contratar funcionários e gerenciar toda parte de rotinas, entre em contato conosco Valores a partir de 49.90. Telefone: (12) 98299-2723

Pindamonhangaba: Manutenção especializada em geladeira e máquina de lavar! Trabalhamos com diversas macas. Todas as peças utilizadas são originais! Telefone: (12) 3105-6481

Caraguatatuba: Localização de vazamentos, com equipamentos eletrônicos de alta precisão, atendimento, 24 horas, atendemos todo o litoral norte. Telefone: (12) 98145-8783

Guaratinguetá: Aulas particulares de informática para concursos públicos e aprendizagem individual para todas as idades. Aprenda tudo sobre o Sistema Operacional Windows, Pacote MS Office, LibreOffice, Segurança do Sistema, Internet e muito mais! Atendimento a domicilio. Telefone: (12) 99187-8420

Pindamonhangaba: Conserto de computadores, impressoras e celulares de todas as marcar. Mais informações, faça o contato! Telefone: (12) 99218-9096

São Sebastião: Vendo lancha proline 19' Yamaha 60hp, navegando com carreta coletes e documentada. Pronta para navegar! Valor: R$ 16.000,00. Telefone: (12) 98143-2394

Aparecida: Aulas particulares de Yoga. Quero disponibilizar meu serviço para quem tirar interesse. Morei na Índia e sou formado em Yoga. 30.00 a hora! Telefone: (12) 99156-9767

Guaratinguetá: Desentupidora Jr serviços. Desentupidora de pias, desentupidora de ralos, desentupidora de lavatórios, desentupidora de vasos sanitários, desentupidora caixa de expeção. Valor R$ 30,00. Telefone: (12) 98246-8191

Pindamonhangaba: Limpando de tudo! Trabalho com limpezas de casas, escritórios e restaurantes. Lavo e passo roupas. Trabalho de manhã, tarde e noite. Feriados e finais de semana! Faça seu orçamento. Telefone: (12) 99113-7008

São Sebastião: Senhora de 55 anos, busca oportunidade como cuidadora infantil. Tenho disponibilidade para dormir e viajar, nível médio e conhecimento de informática. Valor: R$ 2.000,00. Telefone: (13) 99132-6239

Roseira: Venham conhecer nossos apliques TIC TAC, apliques loiro e franjas de alta qualidade. Entrega em todo o Brasil. Valor: R$ 80,00 Telefone: (12) 99200-7139

Pindamonhangaba: Ensino de instrumentos populares, conto gospel e popular, teoria musical, sem taxa de matrícula. Horários flexíveis. Valor: R$ 110,00. Telefone: 99181-5365

Arapeí: Curso de Capelania! CEVI - Curso de Capelania Evangelica Voluntária Interdenominacional. Levamos este curso até sua igreja ou venha fazer conosco: Telefones: (11) 98064-2473 ou (11) 2656-3073

Guaratinguetá: Antares cargas é uma empresa de entregas rápidas em áreas restritas a caminhões em SP e grande SP. Telefone: (11) 95143-4451

Pindamonhangaba: Fomos buscar na Europa a solução para a

NEGÓCIOS

ANUNCIE GRÁTIS 3152- 2148

Diversos

Guaratinguetá: Pulseira de couro trançado multimarca, ajustável de penas da moda moda masculina. Cor: Marrom e preto. Valor R$ 40,00 Telefone: (12) 99664-2205

Caraguatatuba: Trabalhamos com mudas de grama da mais alta qualidade direto do produtor ao consumidor. Temos grama Esmeralda, São Carlos, Batatais entre outras. Valor: R$ 4.40. Telefone: (15) 99779-3974

Guaratinguetá: Vendo porta pano de prato, porta toalha de rosto para banheiro ou porta fralda de bebe, em um só artesanato. Feito de Cd e lacre de latinhas por apenas R$ 15.00. Telefone: (12) 3125-2992

Cunha: Doces Orgânicos. Fazemos doces orgânicos de leite, etc. Todos com açúcar mascavo. Produtos de excelente qualidade! Telefone: (11) 97106-6499

Caraguatatuba: Lindíssimo filhote machinho, com 2 meses, de Apitz Alemão. Com pedigree, vacina importada, vermifugado, adestrado no tapetinho higiênico. Procurando um lar. Valor: R$ 2.500,00. Telefone: (12) 98126-4460

Guaratinguetá: Serralheria Metalser. Portões basculantes, portões deslizantes, portões pivotante, estruturas metálicas, soldas em geral, manutenções, automatização de portões, toldos e luminosos. Telefone: (12) 99227-4964

Caraguatatuba: Taças de vidro para casamentos ou eventos. Noivos, padrinhos, convidados. Para brindes ou lembranças. Valor: R$ 25.00. Telefone: (12) 99647-1854

Cruzeiro: Arrendamos florestas de eucalipto no Vale do Paraíba, a partir de 30 Hectares para implantação de apiários/colméias (6 meses de carência: Telefone: (12) 99640-4179

Guaratinguetá: Revistas em quadrinhos. Superman - Lendas do Homem de aço - Curt Swan e outras. Estou fazendo todas por 110,00. Somente para colecionares. Telefone: (12) (12) 98312-1728

Aparecida: Vendo bicicleta aro 24, usada, em bom estado, com marcha. Revisão feita recentemente R$ 200,00. Telefone: (12) 99624-5618

Cruzeiro: Vende-se Barbie cantora. Duas lindas bonecas, sem qualquer tipo de defeito, rabisco, furos. Funcionando perfeitamente. Com todos os itens. Entrada para MP4. Sem caixa. Preço negociável. R$ 40,00. Telefone: (12) 3144-4623

Cachoeira Paulista: Vendo lindo Sony Shake, 1.500 wats de potenciais RMS, preço de hoje, somente hoje R$ 1.300,00. Telefone: (12) 98200-8144

Guaratinguetá: Vendo título do Itaguara por R$ 3.000m imperdível. Falar com Mateus ou Cris. Telefone: 98222-1936

Pindamonhangaba: Bose Soundlink! Conexão Bluetooth. Produtos da Bose estão no topo em qualidade de som. Único dono. Valor: R$ 980.00 Telefone: (12) 98878-1970

Cruzeiro: Vendo balança digital de cozinha, só 35.00! Sua dieta e suas receitas na medida certa. Falar com Kelly. Telefone: (61) 98572-9630

Guaratinguetá: Passo título do Itaguará, abaixo do valor de mercado por motivo de mudança de cidade. É possível parcelar no cartão. Valor: R$ 4.200,00. Telefone: (12) 99118-0142

Lorena: Gota Dagua Limpeza de Piscinas. Oferecemos o que já de melhor em qualidade nos serviços de tratamento e manutenção. Telefone: 99253-7326

Cachoeira Paulista: Vendo filhotes de boxer. Filhotes vacinados e vermifugados. Valor à combinar. Telefone: (12) 99600-1043 ou (12) 99768-7680

PREFEITURA DE LORENA
EXTRATO DE CONTRATO – TP Nº07/2022 PROC. Nº68/2022

CONTRATANTE: Prefeitura Municipal de Lorena
OBJETO: Contratação de empresa para prestação de serviços de engenharia para Obra de Infraestrutura - muro de contenção Ribeirão Mandi e Drenagem Pluvial - Vila Passos, município de Lorena/SP.
Contratada: DINÂMICA ASSESSORIA PLANEJAMENTO E CONSTRUÇÕES LTDA CNPJ: 03.972.250/0001-81
Vencedora dos itens:01
Valor total: R$ 325.742,01 (trezentos e vinte e cinco mil, setecentos e quarenta e dois reais e um centavo).
DATA DA ASSINATURA: 20/05/2022

PREFEITURA DE LORENA
EXTRATO DE TERMO ADITIVO Nº 01 – Contrato de Locação nº 22/2021

CONTRATANTE: PREFEITURA MUNICIPAL DE LORENA
CONTRATADO: VITOR ALBERTO DINIZ - CPF/MF: 9.263.270 SSP/SP e do CPF nº 788.144.058-91
CLÁUSULA PRIMEIRA: O presente termo aditivo tem como objeto a prorrogação da vigência do Contrato nº 22/21, cujo objeto é a locação do imóvel situado na Rua José Eugênio de Paula Paixão, nº 166, Olaria, Lorena/SP, CEP: 126607-140, onde se encontra instalado o Arquivo Geral da Prefeitura, firmado em 18 de abril de 2021, nos termos previstos em sua Cláusula Segunda, 2.4.
CLÁUSULA SEGUNDA: Pelo presente termo aditivo, fica prorrogada a vigência contratual por mais 12 (doze) meses, a partir de 18 de maio de 2022.
CLÁUSULA TERCEIRA: Fica reajustado o valor do aluguel, abaixo do índice contratual, IGP-M, por acordo entre as partes, no percentual de 10,38% (dez inteiros e trinta e oito centésimos por cento), perfazendo o montante de R$ 2.516,88 (dois mil quinhentos e dezesseis reais e oitenta e oito centavos) ao valor anual do contrato, observado o interregno mínimo de 12 (doze) meses, contados a partir da data de assinatura do último Termo Aditivo.
CLÁUSULA QUARTA: O valor global do presente termo aditivo é de R$ 26.765,40 (vinte e seis mil setecentos sessenta e cinco reais e quarenta centavos), sendo certo que este valor será pago em 12 parcelas iguais mensais e consecutivas no valor de R$ 2.230,45 (dois mil duzentos e trinta reais e quarenta e cinco centavos).
CLÁUSULA SEXTA: Permanecem inalteradas as demais cláusulas do contrato original.
DATA DA ASSINATURA: 18/05/2022

PREFEITURA DE LORENA
HOMOLOGAÇÃO DE LICITAÇÃO – PP Nº 08/2022 - PROC. Nº167/2022

O Município de Lorena-SP torna público que, considerando os trabalhos realizados para o atendimento ao pregão acima referido, registrados em atas juntadas aos autos, nos termos da Lei n° 10.520/02, Lei Federal n° 8.666/93 e suas alterações, cujo objeto é a aquisição parcelada de água mineral galão de 20 litros, fardos de água mineral, copos de água mineral e vasilhame para garrafão mineral, para diversas secretarias, pelo período de 12 (doze) meses, o Sr. Prefeito Municipal HOMOLOGA a ADJUDICAÇÃO e autoriza a contratação das empresas vencedoras:
Empresa: W. L. AQUINO COMÉRCIO ATACADISTA DE PRODUTOS EM GERAL LTDA - CNPJ:05.776.595/0001-95 - Vencedora dos itens:03 - Valor Total: R$ 15.689,52(quinze mil, seiscentos e oitenta e nove reais e cinquenta e dois centavos).
Empresa: BELA DISTRIBUIDORA EIRLEI ME - CNPJ:18.816.721/0001-30 - Vencedora dos itens:01,02 e 04 - Valor Total: R$ 185.815,57(cento e oitenta e cinco mil, oitocentos e quinze reais e cinquenta e sete centavos).
DATA DA ASSINATURA: 20/05/2022

PREFEITURA DE LORENA
Aviso de Licitação
PREGÃO ELETRÔNICO Nº 12/2022 - PROCESSO 220/2022

O Município de Lorena-SP torna público a Abertura da Licitação na Modalidade Pregão Eletrônico do tipo menor preço por item, cujo objeto é a aquisição de uniformes para os profissionais da saúde, da Prefeitura Municipal de Lorena, que do dia 25 de maio de 2022 a 07 de junho de 2022 até às 08:00h (Horário de Brasília), estará recebendo as Propostas de Preços referentes a esta Licitação, no Endereço Eletrônico: https://www.bbmnetlicitacoes.com.br/. A Abertura das Propostas acontecerá no dia 07 de junho de 2022 às 08:05h (Horário de Brasília) e o Início da Sessão de Disputa de Lances ocorrerá a partir das 09:00h do mesmo dia. Informações (12) 3185-3000, ramal 3041 ou 3046, das 09h às 17h, ou no site: www.lorena.sp.gov.br.

G. R. C. E. S. UNIDOS DA TAMANDARÉ
RUA PAISSANDU Nº 250 – CENTRO - GUARATINGUETÁ - SP
C.N.P.J. Nº 60.130.655 / 0001 - 06

EDITAL DE CONVOCAÇÃO
ASSEMBLEIA GERAL ORDINÁRIA

O Presidente do Conselho Deliberativo do **G. R. C. E. S. UNIDOS DA TAMANDARÉ**, faz saber que, estão convocados todos os Associados para a **ASSEMBLEIA GERAL** que se fará realizar no Centro Comunitário (antiga sede social) sito à Rua Paissandu nº. 250, Centro de Guaratinguetá, São Paulo no próximo dia **06 de junho de 2022**, às **20:30 horas** em primeira convocação e às **21:00 horas** em segunda convocação com qualquer número de Associados, para a **ORDEM DO DIA:**

- eleição e posse dos associados para o preenchimento das vagas existentes no Conselho Deliberativo;
- eleição e posse da Diretoria do Conselho Deliberativo para o triênio 2022 / 2025;
- formação e aprovação pelo Conselho Deliberativo do Conselho Fiscal para o triênio 2022 / 2025.

A **ASSEMBLEIA GERAL** se fará realizar nos moldes determinados pelos Artigos cabíveis do Estatuto e o Edital completo se encontra afixado no Centro Comunitário (antiga sede social) desta Entidade.

Guaratinguetá, 17 de maio de 2022.

José Cosenza Barletta Neto
Presidente do Conselho Deliberativo

Lorena PREFEITURA
SECRETARIA DE SAÚDE
Prefeitura de Lorena – Estado de São Paulo

O GERENTE DA VIGILÂNCIA SANITÁRIA DA SECRETARIA MUNICIPAL DA SAÚDE DE LORENA torna público e dá ciência ao Credenciamento nº 03 da Unidade Pública Dispensadora de Talidomida, Ambulatório de Especialidades I, localizado na Rua Benedito Marcondes de Moura Sobrinho, nº 38. Vila São Roque. Lorena - SP. CNPJ: 47.563.739/0001-75 sob responsabilidade legal de Adailton José Pinto e responsabilidade técnica do farmacêutico Alexandre Santos Leite, nº CRF: 42.458, sob protocolo nº 485/22 de 19/05/2022, de acordo com a Resolução – RDC Nº 11 de 22 de março de 2011.

VERAS GESTOR IMOBILIÁRIO
PEDRO VERAS
CRECI 39.725-F
RUA DR. CASTRO SANTOS, 93 - CENTRO
GUARATINGUETÁ/SP

ÓTIMA LOCALIZAÇÃO
IMÓVEL VILA PARAÍBA
AV. PEDRO TOLEDO
ADEQUADO PARA COMÉRCIO

SALA COMERCIAL COM ESTACIONAMENTO
NA RUA DR. CASTRO SANTOS, 83
GALERIA VERAS

APARTAMENTO NOVO ÁREA 103m² - ALTO PADRÃO
FRENTE PARA AVENIDA, TODO EM PISO PORCELANATO
ÁREA DE LAZER COMPLETISSÍMA, 03 DORMS. (1 SUITE) ETC...
VARANDA GOURMET ENVIDRAÇADA - 02 GARAGENS

FONE: (12) 3122-4836 | SITE: verasimoveis.com.br | ALUGUEL (12)98163-5953 | VENDAS (12) 99153-8777

Solar dos Pinto Antunes vira palco de novo confronto entre Fradique e Fábio Marcondes

Prédio histórico é chamado de "presente de grego" por vereador, que questiona compra por R$ 11,6 milhão em 2020; ex-prefeito nega irregularidades e aponta falta de comprometimento com cultura local

Da Redação
Lorena

Foto: Arquivo Atos

O Solar Baptista D'Azevedo, no Centro de Lorena. comprado pela Prefeitura em outubro de 2020 por R$ 1,6 milhão, mas que continua fechado

O Solar Baptista D'Azevedo, o "Casarão da dona Mariazinha Pinto Antunes" voltou a ser pauta em Lorena, nesta semana. Taxado como "presente de grego" e "grande abacaxi" pelo vereador Maurinho Fradique (MDB), o prédio é tema de discussão por utilidade pública no município. O ex-prefeito, Fábio Marcondes (sem partido), responsável pela compra, nega irregularidades com aquisição de R$ 1,6 milhão em 2020.

Fradique afirmou que teria recebido um suposto pedido de utilização da tribuna livre na Câmara, por parte de uma moradora da cidade, a professora universitária e presidente da Academia de Letras Lorenense, Neide Arruda, que estaria em busca de apoio para um projeto de utilizar o espaço para entidades culturais da cidade (a professora foi procurada pela reportagem do **Jornal Atos**, mas não houve retorno até o fechamento desta edição).

Em seguida, o vereador voltou à tribuna para falar sobre a compra do imóvel. Segundo Fradique, o prefeito Sylvio Ballerini (PSDB) recebeu o prédio como um "abacaxi", que precisa ser resolvido juridicamente, para posteriormente ser revertido em trabalhos junto à sociedade. "O atual prefeito na verdade recebeu um presente de grego do ex-prefeito. Me compram um imóvel com situações contratuais na Justiça, a qual se gasta R$ 1,6 milhão e agora fica muito simples e fácil, até dizer que o atual prefeito não está fazendo os trabalhos na casa da Mariazinha Pinto Antunes, quando isso não é verdade!", exclamou.

O parlamentar ainda chamou a compra de irresponsável e "real lambança" cometida pelo ex-chefe do Poder Executivo.

Em resposta, Marcondes negou que haja qualquer irregularidade contratual ou impetrada na Justiça com a aquisição ainda em 2020, e reforçou o peso histórico cultural de preservação do espaço, que tinha como projeto a implementação de um museu, utilização de entidades sociais como o Projeto Guri, e a licitação para uma cafeteria. "Efetuei o pagamento à vista na passagem da escritura. Não há problema nenhum e, com certeza, posteriormente também. Depois de escritura lavrada, não tem problema nenhum, não existe nada. Posso afirmar aqui que é uma mentira esfarrapada do vereador na tribuna", salientou Marcondes, ao citar que na última terça-feira, pós-sessão, pediu ao seu advogado que averiguasse se haveria alguma ação relacionada à dona Mariazinha ou seus familiares, e nada foi encontrado.

O ex-prefeito criticou ainda o posicionamento do parlamentar ao utilizar termos chulos a um prédio que faz parte da história de Lorena. "Temos que considerar que a capacidade e a bagagem cultural e literária dele (Maurinho Fradique) é abaixo de zero. Ele não tem compromisso nenhum, como homem público e como ser humano, de compromisso com a cultura e com o resgate da história de Lorena".

Em outubro de 2020, após pouco mais de um mês de tratativas, Marcondes oficializou a aquisição do imóvel, desabitado há cerca de quatro anos, com recursos próprios. Uma área de 3.119.20m², sendo 670m² apenas de área construída e ainda uma área verde variada com espécies raras de arvores. "Se você dividir sem o patrimônio cultural histórico a edificação antiga, só a grade quadrada, o terreno na cidade extrapola o valor de R$ 1,6 milhão, tranquilamente", valorizou o ex-prefeito, ao lembrar a qualidade da localização do prédio no Centro do município.
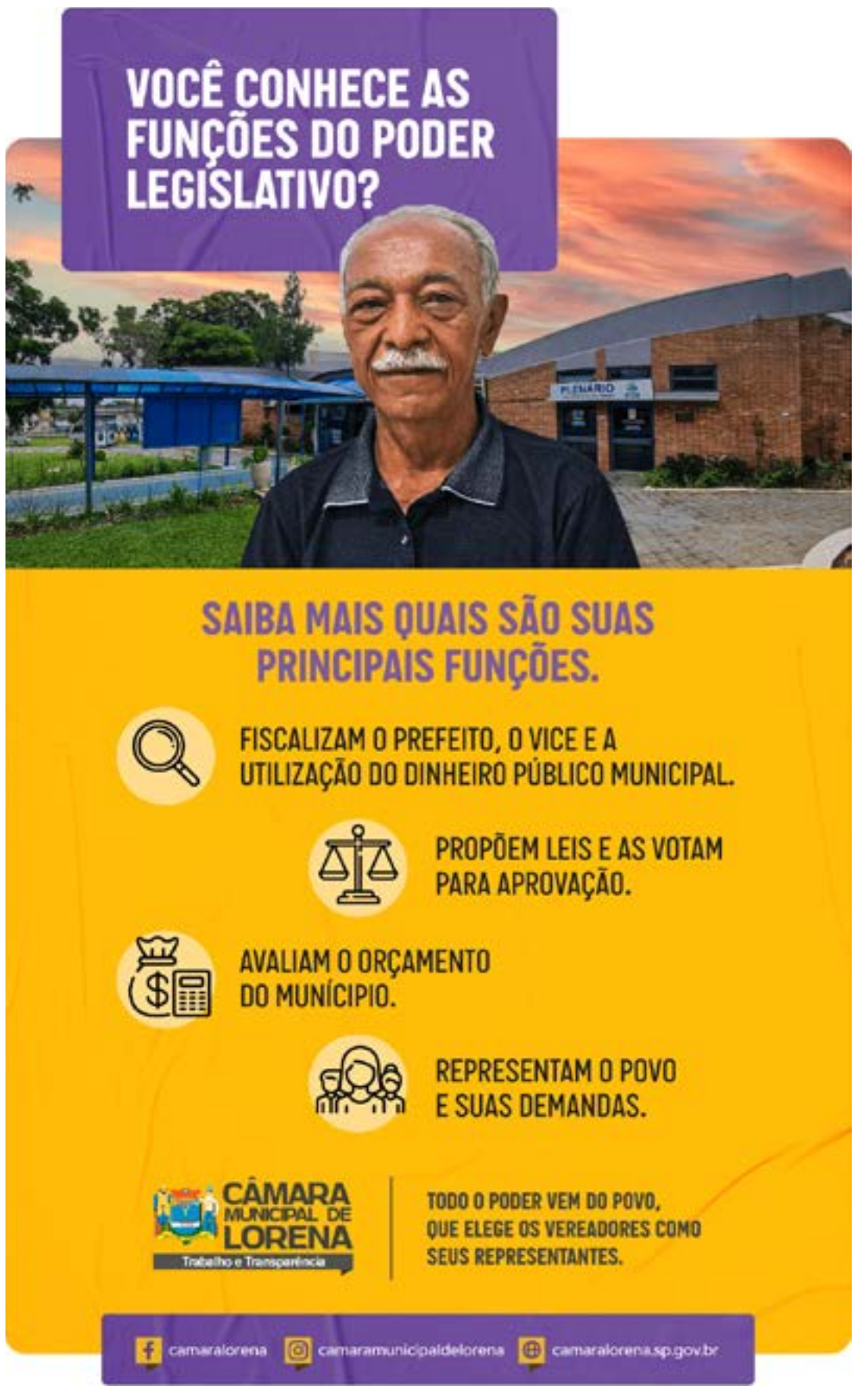
O **Jornal Atos** também buscou um posicionamento da Prefeitura sobre o ocorrido, mas não obtivemos respostas dos questionamentos até o fechamento desta edição, porém, o Executivo garantiu que na próxima segunda-feira (23) iria averiguar as supostas irregularidades citadas pelo vereador. Também é aguardada a exposição do projeto cultural dos irmãos Ballerini's para o espaço, atualmente inutilizado.