WWW.JORNALATOS.NET A SUA INFORMAÇÃO DIÁRIA

JORNAL ATOS

ANO 28 | R$ 1,50 | RMVALE, QUARTA-FEIRA, 18 DE MAIO DE 2022 | N.º 4.052

Isael entrega mais de duzentas regularizações fundiárias no Castolira

Medida é realizada por meio do programa estadual "Meu Bairro é Legal"

Avançando com as ações do programa "Meu Bairro é Legal", o prefeito de Pindamonhangaba, Isael Domingues (PL), deve entregar, na próxima semana, mais duzentos contratos de doação de imóveis aos moradores do bairro Castolira. Implantado há mais de duas décadas por meio de sorteio, o Loteamento Castolira beneficiou com moradia mais de novecentas famílias da cidade. Há cerca de cinco anos, a Prefeitura deu início ao trabalho para a entrega de contratos com tempo de moradia na residência. Com o documento, os moradores poderão efetuar o registro em cartório, garantindo maior segurança jurídica e valorização dos imóveis.

Pág. 2

Professor é afastado após acusação de abuso contra alunos em Canas

A Polícia Civil abriu um inquérito na última semana para apurar a denúncia de que um professor da rede municipal de Canas teria abusado sexualmente de quatro crianças. Além de afastar o profissional por tempo indeterminado, a Prefeitura instaurou uma sindicância administrativa para investigar o caso.

Segundo a Polícia Civil, um grupo de mães de alunos da escola municipal Professora Alice Vilela Galvão, que fica no Centro, registrou na última quarta-feira (11) um boletim de ocorrência contra o educador. As denunciantes afirmaram que quatro estudantes relataram ter sido molestados pelo professor. Registrado como suspeita de estupro de vulnerável, o caso é investigado sob sigilo pela Polícia Civil. As crianças passarão em breve por exame de corpo de delito, que poderá comprovar os abusos.

Pág. 4

Aparecida tem apoio para doar alimentos para mais carentes

A Prefeitura de Aparecida firmou um convênio com o Estado para garantir a distribuição de cestas de alimentos saudáveis para 260 famílias carentes. A iniciativa ajudará também os pequenos agricultores da região a aumentarem seus faturamentos. A ação viabiliza a entrega mensal de mantimentos saudáveis à população de baixa renda de mais de 150 cidades.

Pág. 2

Foto: Reprodução EBC

Cesta Verde distribuída para famílias carentes em Aparecida; convênio federal deve ofertar cerca de 260 kits

Região tem final de semana sangrento com quatro mortes

Com quatro pessoas assassinadas, a RMVale (Região Metropolitana do Vale do Paraíba e Litoral Norte) teve mais um fim de semana marcado pela violência. Com idades entre 19 e 57 anos, as vítimas foram executadas em Canas, Cunha, Guaratinguetá e Pindamonhangaba.

O caso mais recente foi registrado por volta das 10h do último domingo (16), no bairro rural Pirizal, em Guaratinguetá. Segundo o boletim de ocorrência, um homem caminhava pela estrada vicinal Presidente Tancredo Neves, conhecida como Estrada das Pedrinhas, quando se deparou com o corpo do irmão caído na via. Desesperado, o parente acionou a Polícia Militar e o Samu (Serviço de Atendimento Médico de Urgência). A vítima, que tinha 57 anos, estava com perfurações na cabeça e no abdômen causadas por disparos de arma de fogo.

Pág. 4

Carreta da Mamografia mantém atendimentos para mulheres de Lorena até o final do mês

Exames gratuitos em unidade móvel prometem zerar fila de espera na cidade; resultados em 48 horas

Rafaela Lourenço
Lorena

Com foco na conscientização e o diagnóstico precoce do câncer de mama, o programa estadual Mulheres do Peito, que oferece exames de mamografia em uma unidade móvel, iniciou os atendimentos em Lorena, nesta terça-feira (17). A Prefeitura acredita que deve zerar a fila de espera pelo procedimento e ainda ampliar a adesão na cidade.

Após cerca de dois anos sem percorrer os municípios paulistas, a Carreta da Mamografia chega a Lorena disponibilizando gratuitamente o exame, que possui uma fila de espera de aproximadamente duzentas mulheres. Os serviços são para todo o público feminino, prioritariamente as mulheres com idade entre 50 e 69 anos. Para passar pelo procedimento, basta comparecer ao local portando o RG e o cartão SUS (Sistema Único de Saúde).

De acordo com o secretário de Saúde, Adailton José Pinto, mulheres de outras faixas etárias também podem buscar pelo serviço, mas devem apresentar, além dos documentos pessoais, um pedido médico do SUS, que pode ser retirado na própria secretaria, próximo ao Fórum.

Iniciados nesta terça-feira, os trabalhos seguem até o próximo dia 28 com a realização de cinquenta exames por dia, de segunda a sexta-feira, das 8h às 17h, e aos sábados, das 8h às 12h, porém, ofertando 25 vagas.

Para a aposentada, Fátima Reis, moradora do Vila dos Comerciários 1, que viu a divulgação nas redes sociais e aproveitou para colocar a saúde em dia, o exame é primordial para todas as mulheres. "Desde que entrou a pandemia eu não fiz. O atendimento a gente estava deixando para emergências mesmo. Como a gente faz o controle por ser mulher né, aí eu vi vim, esperei um pouquinho e já fiz o exame".

A dona de casa Cleusa Mota, de 64 anos, que já retirou nódulos mamários, também passou pelo atendimento no primeiro dia de serviços e comentou sobre o auxílio da carreta para a Atenção Básica. "É um benefício ótimo, porque pelo menos você sai da fila de espera e é rapidinho. Essas coisas não têm espera, tem que ser urgente. Tomara que todas as mulheres venham também. O quanto antes melhor".

O resultado fica pronto em 48 horas e é enviado para o email cadastrado pela paciente no momento da triagem. A Carreta, estacionada na praça Baronesa de Santa Eulália, no Centro da cidade, seguirá com os atendimentos até o dia 28 deste mês.

Foto: Rafaela Lourenço

Estrutura montada para atendimento de mulheres com exames de mamografia; serviço em Lorena até dia 28

Câmara de Pinda passa a ter intérprete de libras

Para promover a acessibilidade ao público, a Câmara de Pindamonhangaba passará a contar com intérprete de Libras (Linguagem Brasileira de Sinais) durante as sessões. O projeto de lei foi aprovado ainda em 2020.

Pág. 2

Cruzeiro inicia construção de base do SAMU no Vila Brasil

Da Redação
Cruzeiro

Com um investimento municipal de R$ 293 mil, foi iniciada a construção da nova sede do Samu (Serviço de Atendimento Móvel de Urgência) de Cruzeiro. A ação busca oferecer uma melhor estrutura aos profissionais e mais agilidade no deslocamento das ambulâncias.

De acordo com a secretaria de Obras e Serviços Públicos de Cruzeiro, a nova base do Samu está sendo erguida em uma área na rua São Paulo, que anteriormente abrigava a ESF (Estratégia de Saúde da Família) do bairro Vila Brasil. A expectativa municipal é que a empresa contratada para a construção, a Marongio e Marongio Ltda, de Lorena, conclua o serviço até o fim de setembro.

Além de um amplo pátio para o estacionamento das viaturas, a nova sede contará com salas administrativas, recepção, banheiros e locais de armazenamento de equipamentos.

Atualmente, a base do Samu funciona em um espaço anexo no prédio do Corpo de Bombeiros, que fica à Rua Independência, no bairro Vila Paulista.

COMPRA CERTA
Creta Limited 1.0L TGDI
GARANTA NA SUA COMPRA O CUPOM DE DESCONTO NA HYUNDAI SOLIVA.
CCH: O plano com recompra garantida
Av. Padroeira do Brasil, 680 - Aparecida - SP
ENTRADA + 48X
R$ 1.217,14
+ FINAL
Consulte todas as condições. Sujeito a alteração.
HYUNDAI | Soliva Motors | (12) 9 8820-0418 ou (12) 3105-1659 | SIGA-NOS @hyundaisoliva

Isael Domingos entrega mais de duzentas regularizações fundiárias no Castolira

Medida realizada por meio do programa estadual "Meu Bairro é Legal" é destaque para sequência de ações

Foto: Bruna Silva

O prefeito Isael Domingues entrega documentação de imóvel regularizado por meio do programa "Meu Bairro é Legal"; Prefeitura prepara novo lote

Bruna Silva
Pindamonhangaba

Avançando com as ações do programa "Meu Bairro é Legal", o prefeito de Pindamonhangaba, Isael Domingues (PL), deve entregar, na próxima semana, mais duzentos contratos de doação de imóveis aos moradores do bairro Castolira. Implantado há mais de duas décadas por meio de sorteio, o Loteamento Castolira beneficiou com moradia mais de novecentas famílias da cidade.

Há cerca de cinco anos, a Prefeitura deu início ao trabalho para a entrega de contratos com tempo de moradia na residência. Com o documento, os moradores poderão efetuar o registro em cartório, garantindo maior segurança jurídica e valorização dos imóveis. "É um documento de suma importância que muitas famílias estão aguardando há muitos anos, e com ele em mãos, os moradores poderão contrair, por exemplo, um financiamento bancário para realizar reforma do seu imóvel", assegurou o secretário de Habitação, Felipe César.

Com a nova etapa prevista para acontecer no próximo sábado (21), às 10h, na quadra esportiva do Castolira, aproximadamente seiscentos grupos familiares serão beneficiados com contrato de doação de imóvel.

O prefeito ressaltou que o programa "Meu Bairro é Legal" tem como missão garantir segurança jurídica às famílias atendidas. "A regularização dos imóveis vem sendo uma grande prioridade da nossa gestão, e quero parabenizar o secretário Felipe César e toda sua equipe da Habitação por esse importante trabalho realizado", finalizou.

Ainda no último mês, Domingues já havia anunciado a regularização fundiária de 240 títulos nos bairros Nova Esperança, Goiabal e Vila São Benedito, no distrito de Moreira César.

Aparecida conquista apoio estadual para distribuir alimentos saudáveis a carentes

Ação deve contemplar 260 famílias de baixa renda; cestas previstas para junho

Lucas Barbosa
Aparecida

Foto: Reprodução EBC

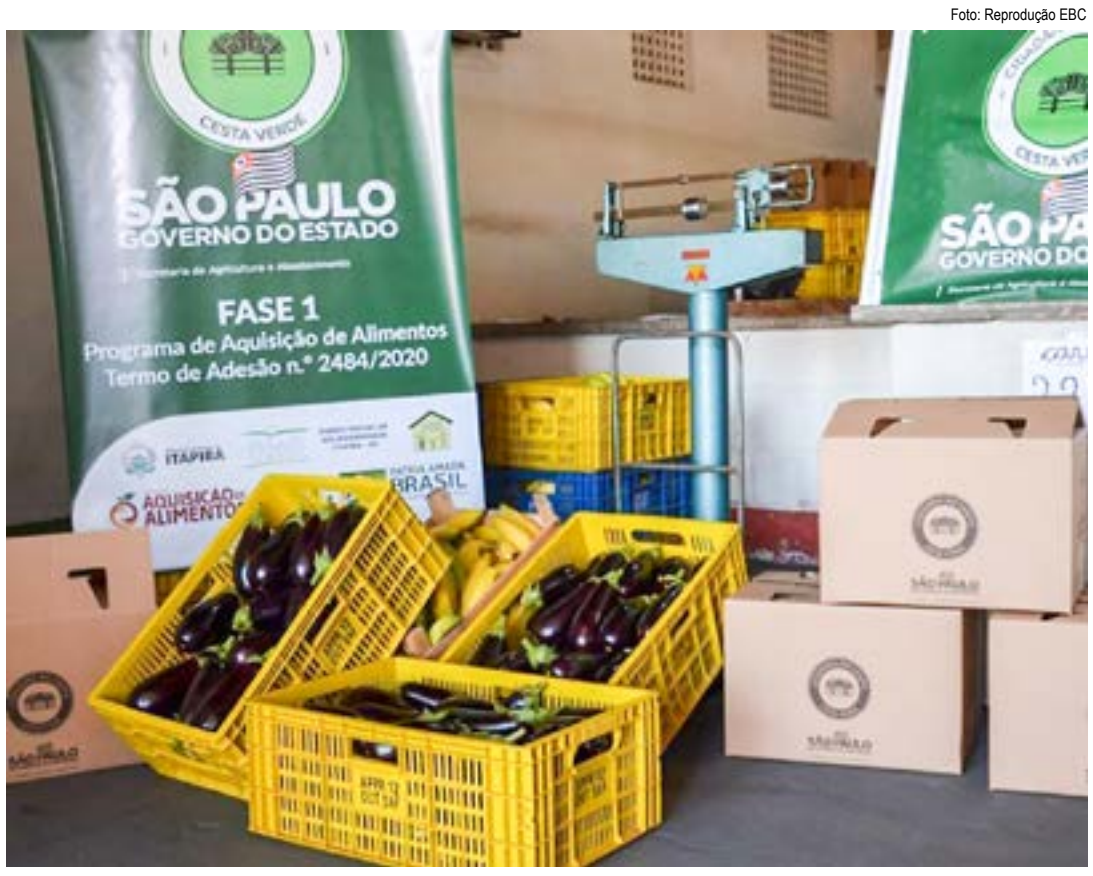

Cesta Verde distribuída para famílias carentes em Aparecida; convênio federal deve ofertar cerca de 260 kits

A Prefeitura de Aparecida firmou, no último dia 10, um convênio com o Governo do Estado que promete garantir a distribuição de cestas de alimentos saudáveis para 260 famílias carentes. A iniciativa ajudará também os pequenos agricultores da região a aumentarem seus faturamentos.

Após reunir, no fim do ano passado, uma série de documentos solicitados pelo Estado, a secretaria de Desenvolvimento Social de Aparecida foi informada no início desta semana que o Município foi contemplado pelo PAA (Programa de Aquisição de Alimentos) / Cesta Verde. Desenvolvida em parceria com o Governo Federal, por meio da secretaria da Agricultura e Abastecimento, a ação viabiliza a entrega mensal de mantimentos saudáveis à população de baixa renda de mais de 150 cidades paulistas. Pesando dez quilos, a Cesta Verde é composta por frutas, legumes, tubérculos e verduras adquiridas pelo Estado de agricultores familiares da região em que a cidade está inserida. Na sequência, os mantimentos são encaminhados às prefeituras, que ficam responsáveis pela preparação e entrega dos "kits".

A secretária de Desenvolvimento Social de Aparecida, Natália Carvalho, revelou que a expectativa é que as primeiras 260 cestas sejam distribuídas no município em 8 de junho. A chefe da pasta explicou que metade da remessa será destinada às famílias assistidas pelo Cras (Centro de Referência da Assistência Social), e a outra aos moradores que serão selecionados pelas equipes das ESF's (Estratégia de Saúde da Família). O segundo público será composto por gestantes, idosos, diabéticos e hipertensos. "Com um investimento de R$ 65 mil, o programa a princípio terá a duração de seis meses. Além de beneficiar as famílias em situação de vulnerabilidade social atendidas pelo Cras, a Cesta Verde colaborará muito com os pacientes que serão indicados pelos ESF's, já que eles necessitam manter uma alimentação saudável, mas muitas vezes não conseguem devido ao alto preço dos produtos", explicou Natália.

Acessibilidade: Câmara de Pindamonhangaba passa a contar com intérpretes de libras

Aprovado ainda em 2020, projeto passa a oferecer maior acessibilidade durante as sessões a partir do próximo mês

Da Redação
Pindamonhangaba

Em uma ação para promover a acessibilidade ao serviço público, a Câmara de Pindamonhangaba passará a contar, no próximo mês, com intérprete de Libras (Linguagem Brasileira de Sinais) durante as sessões. O projeto de lei que autorizava a ação foi aprovado ainda em 2020.

De autoria do ex-vereador Rafael Goffi (PSDB), a proposta aguardava aprovação dos parlamentares desde 2018. Goffi garantiu que esta ação é sinal de inclusão de todos os moradores de Pindamonhangaba à Câmara. À época, a expectativa era que a ação também fosse expandida para o Executivo.

O prazo para adaptação e inclusão da atividade era de noventa dias após sua aprovação, mas a participação do intérprete de Libras nas sessões ocorrerá a partir do dia 1 de junho.

Segundo o presidente da Casa, José Carlos Gomes, o Cal (PRB), na segunda-feira (16), a empresa contratada conheceu o local para verificar as necessidades de adequações do espaço para acessibilidade.

Expediente

Jornal Atos
CNPJ 00.159.914/0001-08
Registro Civil: Cartório de Registros e Anexos - Guaratinguetá nº 9 - Fl 25 - Lv B-1
Oficial de Reg. de Tit. e Doc. Civil de Pessoas Jurídicas de Lorena - SP nº 27 Prot. Of. A-1, Lv. B-1, Fl. 29
www.jornalatos.net / e-mail.: atosdiario@gmail.com

EDITOR: EDER BILLOTA
Escritório Adm.: R. Mal. Deodoro de Fonseca, 173 - CEP.: 12401-010
Tel.: (12)3522-9571- Pindamonhangaba
Escritório Logística.: R.Dr. Carlos Santos, 83 CEP.: 12505-010/ Tel. (12) 3133-3257 Guaratinguetá
Central de Redação e Gráfica: Estrada Santa Teresinha, 301 - CEP.: 12.608-100 - Lorena-SP
Tels.: (12) 3301-5005/3152-2148

Representante em São Paulo-SP: Revesp Representações - Tel.: (11) 5051-4611
Circulação: Aparecida - Cachoeira Paulista - Canas - Cruzeiro - Cunha
Guaratinguetá - Lorena - Pindamonhangaba - Potim - Roseira e Cidade do Vale Histórico

IMPRESSÃO: BILLOTA JORNAIS LTDA - ME
CNPJ: 06.304.064/0001-62 / INSCRIÇÃO ESTADUAL: 420.128.993-114
Oficial de Reg. de Tit. e Doc. e Civil de Pessoas Jurídicas de Lorena - SP nº 26 Prot. Of. A-1 Lv. B-1, Fl.

PREFEITURA DE LORENA
Aviso de Licitação: Pregão Presencial Nº 13/2022 PROC. Nº 213/2022.
O Município de Lorena-SP torna pública a Abertura da Licitação na Modalidade Pregão Presencial, do tipo menor preço por lote, cujo Ata de Registro de preços para aquisição parcelada de massa asfáltica, BGS e emulsão asfáltica RR-2C que serão utilizados na pavimentação das vias urbanas do município e para atender as necessidades da Secretaria de Serviços Municipais pelo período de 12 (doze) meses - Ata de Registro de Preços para aquisição parcelada de bica corrida e pó de pedra que serão utilizados na pavimentação das vias rurais do município e para atender as necessidades da Secretaria de Serviços Municipais pelo período de 12 (doze) meses, a realizar-se às 09h30min do dia 30 de Maio de 2022, no Prédio da Prefeitura Municipal de Lorena na Secretaria Municipal de Administração, Sala de Licitações, situados à Avenida Capitão Messias Ribeiro, nº 625, Olaria - Lorena - SP. Informações (12) 3185-3000, ramal 3041 ou 3046, das 09h às 17h, ou no site: www.lorena.sp.gov.br.

PREFEITURA DE LORENA
EXTRATO DE CONTRATO – DISPENSA DE LICITAÇÃO
PROCESSO Nº 208/2022 SUP – 2959/2022 GPRO
CONTRATANTE: Prefeitura Municipal de Lorena
OBJETO: Contratação de serviço de calibração de equipamentos da Secretaria Municipal de Saúde utilizados no Centro Especializado em Reabilitação III.
CONTRATADA: AUDIOLÓGICO LAB CALIBRAÇÃO E MANUTENÇÃO
CNPJ: 06.179.065/0001-22
VALOR TOTAL: R$ 4.200,01 (quatro mil, duzentos reais e um centavo).
VIGÊNCIA: 02 (dois) meses.
DATA DA ASSINATURA: 17/05/2022

PREFEITURA DE LORENA
HOMOLOGAÇÃO DE LICITAÇÃO – PP Nº 10/2022 - PROC. Nº184/2022
O Município de Lorena-SP torna público que, considerando os trabalhos realizados para o atendimento ao pregão acima referido, registrados em atas juntadas aos autos, nos termos da Lei n° 10.520/02, Lei Federal n° 8.666/93 e suas alterações, cujo objeto é a contratação de serviços de transporte para realizar viagens e transporte de equipes e seleções esportivas da Secretaria de Esporte e Lazer, pelo período de 12 (doze) meses, o Sr. Prefeito Municipal HOMOLOGA a ADJUDICAÇÃO e autoriza a contratação das empresas vencedoras:
Empresa: VIAÇÃO JACAREÍ LTDA - CNPJ:50.479.476/0001-25 - Vencedora dos itens: 08,09,10,12,13 - Valor Total: R$ 474.640,00(quatrocentos e setenta e quatro mil, seiscentos e quarenta reais).
DATA DA ASSINATURA: 13/05/2022

PREFEITURA DE LORENA
HOMOLOGAÇÃO DE LICITAÇÃO - TP Nº 05/2022 – PROC. Nº58/2022
O Município de Lorena-SP torna público que, considerando os trabalhos realizados para o atendimento ao Pregão acima referido, cujo objeto é a contratação de empresa para prestação de serviços de engenharia para construção de campo de futebol, na Rua Antonio Malerba s/n – Bairro Cecap Alta, Município de Lorena, o Sr. Prefeito Municipal HOMOLOGA a ADJUDICAÇÃO dos procedimentos adotados e do objeto a empresa:
EMPRESA: LAGOTELA EIRELI - CNPJ Nº: 20.368.585/0001-04
Valor Total: R$ 511.987,56(quinhentos e onze mil, novecentos e noventa e sete reais e cinquenta e seis centavos) - DATA DA ASSINATURA: 16/05/2022

PREFEITURA DE LORENA
Nota Julgamento de abertura de proposta de preço
Tomada de Preço n° 08/2022 - Proc. Nº 71/2022
O Município de Lorena-SP torna público o julgamento da abertura de proposta de preço da Tomada de Preço Nº 08/2022 cujo objeto é a Contratação de empresa para PRESTAÇÃO DE SERVIÇOS DE ENGENHARIA para OBRA DE INFRAESTRUTURA - PAVIMENTAÇÃO ASFÁLTICA DA AVENIDA BRASIL, BAIRRO CIDADE INDUSTRIAL – TRECHO 3, MUNICÍPIO DE LORENA/SP.
Após análise dos documentos de PROPOSTAS DE PREÇOS o presidente juntamente com a comissão permanente de licitação e apoio técnico decidem classificar as propostas das empresas:
J B DO NASCIMENTO GUARATINGUETA no valor de R$ 876.444,37
RT TERRAPLENAGEM PAVIMENTAÇÕES E CONSTRUÇÕES LTDA no valor de R$ 897.029,28
KARAJÁ CONSTRUÇÕES E LOCAÇÕES LTDA no valor de R$ 931.475,91.
Conforme cláusula do edital 11.4, 11.4.1, 11.5.I - A empresa RT TERRAPLENAGEM PAVIMENTAÇÕES E CONSTRUÇÕES LTDA – EPP tem o prazo de 05 (cinco) dias úteis para apresentar nova proposta de preço inferior da empresa J B DO NASCIMENTO GUARATINGUETA por ser empresa de pequeno porte.
O Processo encontra-se à disposição para vistas dos interessados no Prédio da Prefeitura de Lorena, na Secretaria Municipal de Administração, Sala de Licitações, situada à Avenida Capitão Messias Ribeiro, nº 625, Olaria - Lorena - SP. Informações (12) 3185-3000, das 09h00min às 17h00min.

PREFEITURA DE LORENA
TERMO DE REVOGAÇÃO DE ITENS
Pregão Presencial nº 10/2022 – Processo nº 184/2022
O Município de Lorena/SP torna público a REVOGAÇÃO dos Itens 01,02,03,04,05,06,07 e 11 do presente certame, cujo objeto consiste na contratação de serviços de transporte para realizar viagens e transporte de equipes e seleções esportivas da Secretaria de Esporte e Lazer pelo período de 12 (doze) meses, tendo em vista o ocorrido conforme informado na Ata de sessão pública e relatórios do Pregão Presencial onde estes itens foram fracassados ou desertos. Os autos do processo permanecem à disposição para vistas dos interessados, no horário das 09h00min às 17h00min, na Sala de Licitações, Secretaria de Administração, situada à Av. Cap. Messias Ribeiro, nº 625, Olaria - Lorena- SP.
DATA DA ASSINATURA: 13/05/2022

PREFEITURA DE LORENA
TERMO DE RATIFICAÇÃO DE DISPENSA DE LICITAÇÃO
O Prefeito Municipal RECONHECE E RATIFICA com base no Art. 26 da Lei Federal nº 8.666/93, a DISPENSA DE LICITAÇÃO referente ao Processo nº 185/2022-SUP; 3236/2022-GPRO, com fundamento no art. 24, inciso II, da lei supracitada, cujo objeto consiste na aquisição de cadeiras de escritório para Gabinete do Prefeito.
CONTRATADA: BRUNO GUSTAVO DE MOURA MOREIRA
CNPJ/MF Nº: 17.193.328/0001-
74- DATA DA ASSINATURA: 17/05/22

PREFEITURA DE LORENA
TERMO DE RATIFICAÇÃO DE DISPENSA DE LICITAÇÃO
O Prefeito Municipal RECONHECE E RATIFICA com base no Art. 26 da Lei Federal nº 8.666/93, a DISPENSA DE LICITAÇÃO referente ao Processo nº 208/2022-SUP; 2959/2022-GPRO, com fundamento no art. 24, inciso II, da lei supracitada, cujo objeto consiste na contratação de serviços de calibração de equipamentos da Secretaria Municipal de Saúde, utilizados no Centro Especializado em Reabilitação III.
CONTRATADA: AUDIOLÓGICO LAB CALIBRAÇÃO E MANUTENÇÃO LTDA - CNPJ/MF Nº: 06.179.065/0001-22- DATA DA ASSINATURA: 17/05/22

Flig tem últimos dias para inscrição de voluntários

Festa Literária reúne obras, exposições e homenageia Ruth Guimarães

■ Da Redação
Guaratinguetá

Foto: Reprodução EBC

Cesta Verde distribuída para famílias carentes em Aparecida; convênio federal deve ofertar cerca de 260 kits

A Prefeitura de Guaratinguetá anunciou, na última semana, a terceira edição da Flig (Festa Literária de Guaratinguetá), que será realizada de 2 a 5 de junho, com o tema "O poder da palavra".

Em conjunto com o anúncio, a secretaria da Cultura abriu inscrições para as vagas de voluntários, que seguem disponíveis até as 17 horas de domingo (22), para pessoas acima dos 18 anos. Os interessados em se voluntariar devem preencher o cadastro pelo link forms.gle/hoWRnyYg-Z753SbhE6.

A edição deste ano faz uma homenagem à escritora Ruth Guimarães, romancista, contista, cronista, jornalista e teatróloga de Cachoeira Paulista, reconhecida em todo país, que faleceu em 2014 aos 93 anos.

O Flig 2022 oferece uma série de atividades gratuitas como palestras, bate-papo, roda de conversa com escritores, contação de histórias, shows litero-musicais e intervenções artísticas.

O formulário para escritores e para o concurso de poesia está finalizado. Os interessados que já realizaram a inscrição devem receber a confirmação da seleção por e-mail.

Para mais informações sobre o evento, a Prefeitura disponibilizou o site oficial guaratingueta.sp.gov.br/cultura/.

Águas Piquete avança com as obras de substituição de adutora principal

Concessionária fará interrupção no abastecimento para prosseguir para próxima etapa

■ Da Redação
Piquete

A Águas Piquete, empresa do Grupo Iguá, segue com o cronograma das obras de substituição da adutora. Já foram implantados cerca de 1.300 metros de rede. O passo seguinte foi realizar a interligação, que aconteceu nos dias 16 e 17 de maio. Para que essa atividade acontecesse foi necessário fazer uma interrupção no abastecimento de água do município durante o período de 24 horas.

De acordo com a diretora operacional da Águas, Mirian Guillen, a parada programada ocorreu de segunda para terça-feira porque historicamente são os dias da semana com menor índice de consumo. "Tomamos todo o cuidado em estudar e planejar qual dia a suspensão no abastecimento teria o menor impacto à população. Essa ação se faz necessária para que possamos prosseguir com interligação das redes, e aconteceu em 3 pontos da adutora. Durante todo o serviço, disponibilizamos um caminhão-pipa para casos de atendimentos emergenciais", explicou Guillen.

O local segue sinalizado com sistema abre-fecha, permitindo assim o fluxo de pedestres e veículos. "É importante destacar que essa obra contribui para a melhoria e segurança operacional do sistema de distribuição de água no município", finalizou.

Sobre a Iguá Saneamento:

A Iguá é uma companhia de saneamento, controlada pela IG4 Capital, que atua no gerenciamento e operação de sistemas de abastecimento de água e esgotamento sanitário por meio de concessões e de parcerias público-privadas. Uma das principais operadoras privadas do setor no país, atualmente está presente em 38 municípios de seis estados brasileiros – Alagoas, Mato Grosso, Rio de Janeiro, Santa Catarina, São Paulo e Paraná – por meio de 19 operações que beneficiam cerca de 7,2 milhões de pessoas. A Iguá possui quatro pilares essenciais que orientam a realização das ações socioambientais em todas as suas unidades operacionais, constituindo o planejamento estratégico SERR – Segurança hídrica; Eficiência na produção e distribuição de água; Responsabilidade na coleta e tratamento de esgoto; e Respeito às pessoas. Em 2020, a Iguá aderiu à Rede Brasil do Pacto Global (iniciativa das Nações Unidas), adotando e promovendo, em suas práticas de negócios, os Dez Princípios universalmente aceitos nas áreas de direitos humanos, trabalho, meio ambiente e combate à corrupção. A companhia foi eleita, em 2020, pelo quarto ano consecutivo, uma ótima empresa para se trabalhar pela consultoria Great Place to Work (GPTW). Atualmente, emprega cerca de 1,5 mil pessoas. O nome Iguá é referência no universo em que atua: em tupi-guarani, "ig" quer dizer água.www.igua.com.br

Professor é afastado após acusação de abuso contra alunos em Canas

Polícia investiga profissional, enquanto Prefeitura instaura sindicância e aguarda apuração

Da Redação
Canas

A Polícia Civil abriu um inquérito na última semana para apurar a denúncia de que um professor da rede municipal de Canas teria abusado sexualmente de quatro crianças. Além de afastar o profissional por tempo indeterminado, a Prefeitura instaurou uma sindicância administrativa para investigar o caso.

Segundo a Polícia Civil, um grupo de mães de alunos da escola municipal Professora Alice Vilela Galvão, que fica no Centro, registrou na última quarta-feira (11) um boletim de ocorrência contra o educador. As denunciantes afirmaram que quatro estudantes relataram ter sido molestados pelo professor.

Registrado como suspeita de estupro de vulnerável, o caso é investigado sob sigilo pela Polícia Civil. As crianças passarão em breve por exame de corpo de delito, que poderá comprovar os abusos.

A secretária de Educação de Canas, Wanda Maris, revelou como a pasta está procedendo sobre o caso. "Por se tratar de um assunto delicado, que envolve muitas pessoas, está sendo feita uma averiguação cuidadosa e minuciosa a fim de buscarmos uma solução. Assim que a unidade escolar tomou conhecimento dos fatos, o professor foi afastado de suas funções, o caso foi encaminhado para a abertura de sindicância administrativa e, portanto, precisamos aguardar a apuração dos fatos e o resultado do inquérito policial", destacou.

A identidade do acusado e as idades das crianças que seriam vítimas não foram divulgadas pela Prefeitura. A reportagem do **Jornal Atos** solicitou à Polícia Civil de Canas na manhã desta segunda-feira (16) detalhes e possíveis novidades sobre o caso, mas foi informada que a investigação seguirá em sigilo.

Foto: Arquivo Atos

Sala de aula vazia em Canas; professor da rede municipal é afastado após acusação de abuso sobre alunos

Região tem fim de semana sangrento com quatro assassinatos

Mortes a tiros, vítimas nas quatro cidades tinham entre 19 e 57 anos; Canas não registrava homicídios há quase três anos

Da Redação
RMVale

Com quatro pessoas assassinadas, a RMVale (Região Metropolitana do Vale do Paraíba e Litoral Norte) teve mais um fim de semana marcado pela violência. Com idades entre 19 e 57 anos, as vítimas foram executadas em Canas, Cunha, Guaratinguetá e Pindamonhangaba.

O caso mais recente foi registrado por volta das 10h do último domingo (16) no bairro rural Pirizal, em Guaratinguetá. Segundo o boletim de ocorrência, um homem caminhava pela estrada vicinal Presidente Tancredo Neves, conhecida como Estrada das Pedrinhas, quando se deparou com o corpo do irmão caído na via. Desesperado, o parente acionou a Polícia Militar e o Samu (Serviço de Atendimento Médico de Urgência). A vítima, que tinha 57 anos, estava com perfurações na cabeça e no abdômen causadas por disparos de arma de fogo.

A Polícia Civil convocará amigos e familiares do homem para prestarem depoimento. A expectativa da corporação é que eles revelem informações que contribuam para a identificação de suspeitos.

A manhã do último domingo também foi de luto para uma família de Pindamonhangaba. Um jovem de 23 anos foi morto a tiros no bairro Feital, por volta das 7h30, enquanto voltava de uma festa.

Acompanhado por três amigos, o rapaz dirigia seu carro pela avenida Júlio de Paula Claro, quando dois atiradores se aproximaram em uma motocicleta e efetuaram diversos disparos contra ele. Na sequência, um dos colegas da vítima assumiu a direção e tentou procurar ajuda, mas a gasolina do veículo acabou poucos quilômetros à frente. Os jovens acionaram o Samu, que constatou a morte do rapaz.

Em depoimento à Polícia Civil, os amigos revelaram que momentos antes do crime haviam participado de uma festa em uma chácara no Feital. Porém, deixaram o evento às pressas após ouvirem o barulho de um tiro. Questionadas pelos policiais, as testemunhas afirmaram que não conseguiram reconhecer os assassinos do amigo e o modelo da moto que eles usavam. O homicídio doloso (quando existe a intenção de matar) segue em investigação.

Considerada como uma das cidades mais pacatas da região, Cunha também registrou uma morte. Segundo o boletim de ocorrência, um jovem de 29 anos foi executado a tiros por volta da 0h30, na praça Nossa Senhora dos Remédios, no bairro Campos de Cunha.

A vítima, que não possuía antecedentes criminais, estava sentada no espaço público quando foi surpreendida pelo atirador. Atingido por sete disparos, o rapaz morreu no local antes da chegada da ambulância.

O crime é investigado pela Polícia Civil de Cunha, que conta com os depoimentos de familiares e amigos para tentar descobrir a motivação e o autor do homicídio.

Sem registrar mortes violentas desde julho de 2019, Canas teve sua rotina de tranquilidade interrompida na noite da última quinta-feira (12). Segundo o boletim de ocorrência, um homem de 30 anos estava em frente sua casa na rua Parati, no bairro Jardim Bela Vista, por volta das 21h, quando foi alvejado por oito tiros. Ferido no peito e nas costas, o morador morreu em frente a própria residência.

A Polícia Civil de Canas busca obter imagens de câmeras de videomonitoramento de imóveis próximos à cena do crime. A principal suspeita é que o assassinato tenha sido cometido por dois homens que estavam em uma motocicleta.

2022 violento – Em avaliação publicada na última semana pelo Estado, o ano começou preocupante para a região. Levando em conta apenas os três primeiros meses de 2022, a RMVale atingiu um aumento de 6,52% no total de vítimas de homicídio e latrocínio. Pindamonhangaba, Guaratinguetá, Cruzeiro e Lorena têm os registros mais recorrentes. Ao todo, a região teve 95 mortes por homicídio e 3 por latrocínio no primeiro trimestre, contra 87 assassinatos e 5 roubos seguidos de mortes no mesmo período do ano passado.

• CRIAÇÃO DE 2.049 POSTOS DE TRABALHO EM 2021

• PROGRAMA MAIS PINDA + DE 2 MIL CAPACITAÇÕES

• AUMENTO DE 124% NO VOLUME DE EXPORTAÇÃO

TUDO FEITO PRA VOCÊ.
#TUDOISSOÉPINDA
Prefeitura de Pindamonhangaba
www.pindamonhangaba.sp.gov.br