WWW.JORNALATOS.NET A SUA INFORMAÇÃO DIÁRIA

JORNAL ATOS

ANO 28 | R$ 1,50 | RMVALE, SEXTA-FEIRA, 25 DE FEVEREIRO DE 2022 | N.º 3.994

Prefeitura de Guará retoma projeto educacional em parceria com a EEAR

Marcus Soliva, brigadeiro da Aeronáutica e secretários de Educação e Esporte assinam acordo de cooperação que deve atender até quinhentas crianças em situação de vulnerabilidade social

Leandro Oliveira
Guaratinguetá

Fotos: Reprodução PMG

O prefeito de Guaratinguetá Marcus Soliva, que assinou projeto para atender quinhentas crianças em situação de vulnerabilidade social

Uma reunião entre representantes da Prefeitura de Guaratinguetá e da EEAR (Escola de Especialistas da Aeronáutica) terminou com um acordo de cooperação firmado entre as partes para retomada do Profesp (Projeto Segundo Tempo, Forças no Esporte) na última quarta-feira (16). A parceria promete atender quinhentas crianças em situação de vulnerabilidade social em Guaratinguetá.

A reunião debateu o projeto, as benfeitorias para as crianças atendidas e o acordo de cooperação entre as secretarias de Educação e Esportes em conjunto com a EEAR. De acordo com o Executivo, o objetivo da proposta é democratizar o acesso à prática cultural do esporte para promover o desenvolvimento integral de crianças, adolescentes e jovens.

Dos pontos listados pelo Município, constam ainda a formação dos jovens cidadãos, afim de melhorar a qualidade de vida dos beneficiados. O projeto propõe oferecer práticas esportivas educacionais, para que as crianças e adolescentes mantenham uma interação efetiva que auxilie o desenvolvimento integral.

"Super importante o nosso projeto em Guaratinguetá, com essa parceria com a escola de especialista onde temos quinhentas crianças em vulnerabilidade social trabalhando no contraturno dentro da escola, ajudando na formação dessas crianças. Orgulho muito grande para nós participarmos desse projeto", destacou o brigadeiro da Aeronáutica, Antônio Luiz Godoy Mioni, em comunicado publicado pela Prefeitura.

Para a secretária de Educação, Elisabeth Sampaio, a retomada fortalece o núcleo educacional e estreita laços com alunos que estão em situação de dificuldades financeiras e sociais. "Tem sido um sucesso estarmos com essa parceria com a Escola de Especialistas da Aeronáutica, um projeto belíssimo, que as famílias valorizam e os alunos também. São alunos do quinto ano, de 11 escolas, e nós temos certeza que cada dia o sucesso será maior, agora contando com a escola-cívico militar em Guaratinguetá", citou Elisabeth, ao fazer referência a outra proposta educacional aprovada no município, da escola cívico-militar.

O prefeito Marcus Soliva (PSC) citou que a retomada do projeto é importante para fortalecer o desenvolvimento educacional. "Ajudando no desenvolvimento das nossas crianças no lado do esporte, despertar a paixão pelo esporte e também os princípios e valores morais através da educação que recebem aqui, com a música, o esporte, e é importante para o caráter e desenvolvimento emocional das crianças".

Aparecida publica decreto de emergência para áreas de risco afetadas por chuvas

Famílias que moram nos bairros dos Motas e Bonfim estão entre os mais prejudicadas; Exército firma acordo para auxiliar ação do município para recuperar oito pontos críticos

Fotos: Reprodução PMA

Obra de acesso a bairro na rural; decreto tenta acelerar trabalhos em áreas de risco com apoio do Exército

Leandro Oliveira
Aparecida

A Prefeitura de Aparecida publicou um decreto de emergência no último domingo (18), após um longo período de intensas chuvas que castigaram a cidade entre os dias 16 de janeiro e 15 de fevereiro. Entre as regiões mais afetadas estão os bairros de Bonfim e Motas.

O acesso ao bairro dos Motas está interditado desde o último dia 2, quando parte da estrada na zona rural cedeu após uma forte pancada de chuva. A Defesa Civil do município decidiu interditar a estrada por falta de segurança da via, tanto para quem trafega com veículos como para quem transita a pé. Foi iniciado um trabalho de recuperação do acesso, mas que ainda não foi concluído.

Para chegar até o bairro os moradores precisam acessar a região pela cidade de Guaratinguetá. O bairro dos Motas foi um dos que mais sofreram com as chuvas, assim como o Bonfim, também castigado por enxurradas desde janeiro.

Com a publicação do decreto, o prefeito Luiz Carlos de Siqueira, o 'Piriquito' (Podemos), autoriza a mobilização de todos os órgãos municipais para atuarem sob coordenação da Defesa Civil de Aparecida, na reconstrução das áreas mais afetadas pelos temporais. Estão autorizadas ainda campanhas de arrecadação de recursos para fortalecer a assistência aos moradores vítimas das tempestades.

O documento cita ainda que os agentes da Defesa Civil poderão determinar a evacuação de moradores, caso o imóvel esteja em área considerada de risco iminente.

Com base na Lei de Responsabilidade Fiscal, a Prefeitura também confirmou a dispensa de licitação para o período de vigência do decreto, que foi fixado para 180 dias.

O coordenador da Defesa Civil de Aparecida, Allan Siqueira, foi procurado pela reportagem do **Jornal Atos**, mas não pôde atender. Em entrevista à Rádio Pop, ele revelou que, de forma emergencial, houve a definição da convocação do Exército para auxiliar nos reparos. "O segundo batalhão já mandou um grupo de reconhecimento, estivemos percorrendo toda a região dos Motas e Bonfim vendo os pontos críticos, e o Exército agora está preparando o relatório que vai mostrar nossas opções, o que eles podem nos ajudar para retornar à situação a normalidade".

Ainda de acordo Siqueira, mesmo com a baixa de chuvas nesta semana, as condições de tráfego nas duas regiões estão melhores, mas existem ainda oito pontos críticos para trafegabilidade de veículos. Os reparos podem começar na próxima semana, já que o solo das duas áreas permanece encharcado e impróprio para trabalhos.

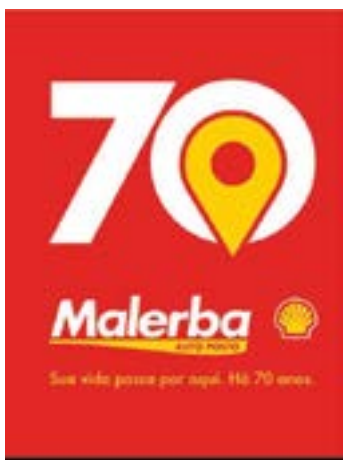

Prefeitura inicia obras de recapeamento e retoma operação tapa-buracos em Lorena

Alvo de cobranças, governo recebe cerca R$ 550 mil para recapear; empresa deve reforçar manutenção

Fotos: Rafaela Lourenço

Obras na São Tomás, na Vila Hepacaré; Prefeitura projeta recuperação nas principais vias com R$ 550 mil

Rafaela Lourenço
Lorena

Foco de reclamações de moradores de Lorena, os buracos no asfalto em diferentes bairros teve um avanço com a infraestrutura nesta semana. Com cerca de R$ 550 mil, a Prefeitura iniciou obras de recapeamento em quatro vias. Já a operação tapa-buracos deve ser retomada nesta segunda-feira (14).

Os investimentos para o recapeamento de R$ 518 mil e R$ 41 mil são provenientes de um convênio com o Ministério do Desenvolvimento Regional e contrapartida municipal, respectivamente. Os serviços que tiveram início na sexta-feira (11), na rua Carlos Chagas no Olaria e avenida São Thomas, no Vila Hepacaré, também contemplarão as ruas Machado de Assis com pavimentação e o recapeamento da Olavo Bilac.

Segundo a secretária de Obras e Planejamento Urbano, Rosana Reis, a previsão é de que os trabalhos sejam encerrados ainda em fevereiro. "Mas é lógico que se chover torrencialmente do jeito que a gente tem visto, eles (empresa) vão ter que parar e dar continuidade no serviço na hora que o tempo estiver melhor".

O mau tempo com o registro de chuvas nas últimas semanas está entre as justificativas do Executivo pela falta da operação tapa-buracos nas ruas. Leitores e ouvintes do **Atos no Rádio**, indignados com a situação de vias esburacadas, se manifestaram durante a semana. "Alguém aí caiu em algum buraco hoje? Aqui no Santo Antônio, perto da minha casa, tem cada buraco e a Prefeitura não faz nada. A gente tem que ter carro como Range Rover, 4x4, porque o tanto de buraco que tem! Pagamos nossos impostos, onde está indo o nosso dinheiro?", questionou o internauta Flávio Magalhães de Paula.

De acordo com o secretário de Serviços Municipais, Waldemilson da Silva, o Tão, "devido o alto índice de chuvas, a usina que produz a massa asfáltica também sofre danos e deixa de produzir e de fornecer". De forma paliativa, para amenizar os impactos dos buracos, a pasta estava trabalhando com massa fria, sem sucesso, também devido às chuvas. "Tivemos que interromper porque se não fica gastando massa, e é dinheiro jogado fora", frisou.

Os trabalhos terão início nas ruas que recebem o maior fluxo de veículos, como Antonio Haddad, no Santo Antonio e Targino Vilela Nunes, no Vila Nunes. Após as principais vias, as adjacentes serão atendidas. "Temos um mapa hoje, faz esse, faz aquele. No outro dia você tem um cronograma já praticamente, de tanto buraco que tem na cidade", comentou Tão.

Para acelerar a Operação dos servidores municipais, a terceirizada que presta serviços com maquinário para a secretaria de Obras e Planejamento Urbano também deve atuar nos buracos das vias, porém, nos de maior profundidade. Rosana Reis explicou que os trabalhos ainda não haviam iniciado devido as chuvas, mas que vias deterioradas como a Paraná, Nesrala Rubez, Madame Curie, Expedicionário Genésio Valentim Corrêa e estrada Santa Terezinha serão contempladas.

Obras – As obras em galerias de águas pluviais, também afetadas pelas chuvas puderam avançar nesta semana. No Vila Nunes, Rosana ressaltou que os trabalhos não foram paralisados e seguem em fase final, assim como na rua Barão de Castro Lima, na região central. Já a rua Gerônimo Lorena, no Vila Passos, que foi ponto de alagamento no início da semana, teve a abertura do solo na última sexta-feira para a instalação das manilhas.

Os trabalhos na principal avenida do Bairro da Cruz, a Sete de Setembro, ainda não iniciaram.

Poupatempo de Lorena inicia atendimentos no shopping

Ainda experimental, serviço deve ser agendado previamente

Fotos: Rafaela Lourenço

Rafaela Lourenço
RMVale

Atendimento da nova unidade do Poupatempo no shopping de Lorena

Anunciada pelo governador João Doria, em maio de 2021, a unidade do Poupatempo de Lorena iniciou os atendimentos presenciais, mediante agendamento, nesta semana. Ainda sem inauguração oficial, os serviços são disponibilizados de segunda-feira à sábado. Na região, Cruzeiro tem expectativa de iniciar as atividades no próximo mês.

Entre os projetos apresentados pelo Governo do Estado no último ano, como o "Viva o Vale", de aproximadamente R$ 120 milhões distribuídos entre setores como a saúde, infraestrutura e segurança do Vale do Paraíba, as unidades do Poupatempo começam a sair do papel.

Em Lorena, o posto, que passou pela fase de testes na última semana com atendimentos espontâneos, adaptação dos funcionários e efetivação do sistema no Eco Valle Shopping, iniciou os agendamentos para atender presencialmente na segunda-feira (21).

De acordo com a Prefeitura, inicialmente, a cidade oferecerá apenas serviços vinculados a programa como do Detran (Departamento Estadual de Trânsito) e secretaria de Educação do Estado de São Paulo. Os serviços municipais, como segunda via de IPTU (Imposto Predial Territorial Urbano) seguem com o setor de Tributação do Executivo. Os interessados devem agendar um horário pelo site poupatempo.sp.gov.br.

Ainda sem data definida para a inauguração oficial, Lorena segue com o funcionamento de segunda-feira à sexta-feira, das 9h às 17h, e aos sábados das 9h às 13h. Em frente à unidade, os totens com o sistema digital e máquina de cartão são disponibilizados ao público de acordo com o horário comercial do shopping.

Região – Anunciada no mesmo dia, 21 de maio de 2021, a unidade de Cruzeiro está pronta, aguardando a definição do Estado para a entrega oficial. Na cidade, os serviços, incluindo os municipais, serão ofertados no antigo prédio do INSS (Instituto Nacional do Seguro Social). A expectativa da Prefeitura é de que a inauguração seja realizada em março.

Expediente

Jornal Atos
CNPJ 00.159.914/0001-08
Registro Civil: Cartório de Registros e Anexos - Guaratinguetá nº 9 - Fl 25 - Lv B-1
Oficial de Reg. de Tit. e Doc. Civil de Pessoas Jurídicas de Lorena - SP nº 27 Prot. Of. A-1. Lv. B-1, Fl. 29
www.jornalatos.net / e-mail.: atosdiario@gmail.com

EDITOR: EDER BILLOTA
Escritório Adm.: R. Mal. Deodoro de Fonseca, 173 - CEP.: 12401-010
Tel.: (12)3522-9571- Pindamonhangaba
Escritório Logística.: R. Dr. Castro Santos, 83 CEP.: 12505-010/ Tel. (12) 3133-3257 Guaratinguetá
Central de Redação e Gráfica: Estrada Santa Teresinha, 301 - CEP.: 12.608-100 - Lorena-SP
Tels.: (12) 3301-5005/3152-2148

Representante em São Paulo-SP: Revesp Representações - Tel.: (11) 5051-4611
Circulação: Aparecida - Cachoeira Paulista - Canas - Cruzeiro - Cunha
Guaratinguetá - Lorena - Pindamonhangaba - Potim - Roseira e Cidade do Vale Histórico

IMPRESSÃO: BILLOTA JORNAIS LTDA - ME
CNPJ: 06.304.064/0001-62 / INSCRIÇÃO ESTADUAL: 420.128.993-114
Oficial de Reg. de Tit. e Doc. e Civil de Pessoas Jurídicas de Lorena - SP nº 26 Prot. Of. A-1 Lv. B-1, Fl.

Editais Proclamas - Pindamonhangaba

Maria Auxiliadora da Silva Marcondes
Oficial de Registro Interina
Registro Civil das Pessoas Naturais e de Interdições e Tutelas da Sede Comarca de Pindamonhangaba SP
Rua Marechal Deodoro da Fonseca nº 50 - CEP.: 12401-000
Tel.: (X12) 3642-4185

Faço saber que pretendem casar-se e apresentaram os documentos exigidos pelo Art. 1.525, do Código Civil Brasileiro:
WELLINGTON LUIZ DA SILVA CARVALHO, de nacionalidade brasileira, profissão estoquista, estado civil solteiro, de 48 anos de idade, nascido em Piquete-SP, no dia 14 de fevereiro de 1974, residente e domiciliado Rua Eduardo da Silva Neto, nº 666, Jardim Mariana, Pindamonhangaba SP, filho de JORGE DE CARVALHO e NEUZA MARIA DA SILVA CARVALHO.
ANA PAULA JANUNCIO, de nacionalidade brasileira, profissão técnica de enfermagem, estado civil divorciada, de 47 anos de idade, nascida em Cruzeiro-SP, no dia 11 de dezembro de 1974, residente e domiciliada Rua Eduardo da Silva Neto, nº 666, Jardim Mariana, Pindamonhangaba SP, filha de PAULO SÉRGIO JANUNCIO e MARIA SELMA JANUNCIO. Apresentaram os documentos I, III, IV e V, do Art. 1.525, do Código Civil. Se alguém souber de algum impedimento, oponha-o na forma da Lei.
Pindamonhangaba, 21 de fevereiro de 2022.

Faço saber que pretendem casar-se e apresentaram os documentos exigidos pelo Art. 1.525, do Código Civil Brasileiro:
GUSTAVO HENRIQUE FELICIANO ZUQUIM, de nacionalidade brasileira, profissão funcionário público, estado civil solteiro, de 35 anos de idade, nascido em Itajubá-MG, no dia 07 de janeiro de 1987, residente e domiciliado Rua Benedito César de Araújo, nº 76, Araretama, Pindamonhangaba SP, filho de HENRIQUE ZUQUIM e NEUSA MARIA FELICIANO ZUQUIM.
FRANCINE CRISTINA DA SILVA NUNES, de nacionalidade brasileira, profissão manicure, estado civil divorciada, de 31 anos de idade, nascida em Taubaté-SP, no dia 06 de abril de 1990, residente e domiciliada Rua Benedito César de Araújo, nº 76, Araretama, Pindamonhangaba SP, filha de FRANCISCO DAS CHAGAS BORGES NUNES e LUCIA CRISTINA DA SILVA. Apresentaram os documentos I, III, IV e V, do Art. 1.525, do Código Civil. Se alguém souber de algum impedimento, oponha-o na forma da Lei.
Pindamonhangaba, 21 de fevereiro de 2022.

Faço saber que pretendem casar-se e apresentaram os documentos exigidos pelo Art. 1.525, do Código Civil Brasileiro:
MARCOS ROBERTO COUTINHO, de nacionalidade brasileira, profissão estampador, estado civil divorciado, de 47 anos de idade, nascido em Taubaté-SP, no dia 26 de fevereiro de 1974, residente e domiciliado Rua Jairo Marcondes de Oliveira, nº 300, Araretama, Pindamonhangaba SP, filho de JOSÉ ROBERTO COUTINHO e GRACIA MARIA COUTINHO.
MARIA FÁTIMA DE JESUS, de nacionalidade brasileira, profissão empregada doméstica, estado civil divorciada, de 58 anos de idade, nascida em Pindamonhangaba-SP, no dia 29 de setembro de 1963, residente e domiciliada Rua Jairo Marcondes de Oliveira, nº 300, Araretama, Pindamonhangaba SP, filha de MARIA CONCEIÇÃO DE JESUS. Apresentaram os documentos I, III, IV e V, do Art. 1.525, do Código Civil. Se alguém souber de algum impedimento, oponha-o na forma da Lei.
Pindamonhangaba, 21 de fevereiro de 2022.

Faço saber que pretendem casar-se e apresentaram os documentos exigidos pelo Art. 1.525, do Código Civil Brasileiro:
PAULO GUSTAVO ATHAIDES SANTOS, de nacionalidade brasileira, profissão pintor de autos, estado civil solteiro, de 23 anos de idade, nascido em Pindamonhangaba-SP, no dia 16 de janeiro de 1999, residente e domiciliado Rua Papa João XXIII, nº 126, Alto do Cardoso, Pindamonhangaba SP, filho de PAULO SERGIO DE OLIVEIRA SANTOS e SUELI CARVALHO ATHAIDES SANTOS.
ÁGTA FRANCINE SALES DA SILVA, de nacionalidade brasileira, profissão esteticista, estado civil solteira, de 20 anos de idade, nascida em Taubaté-SP, no dia 09 de janeiro de 2002, residente e domiciliada Rua Papa João XXIII, nº 126, Alto do Cardoso, Pindamonhangaba SP, filha de SILVIO CESAR DA SILVA e RENATA SUELEN RODRIGUES DE SALES. Apresentaram os documentos I, III e IV, do Art. 1.525, do Código Civil. Se alguém souber de algum impedimento, oponha-o na forma da Lei.
Pindamonhangaba, 22 de fevereiro de 2022.

Faço saber que pretendem casar-se e apresentaram os documentos exigidos pelo Art. 1.525, do Código Civil Brasileiro:
GILBERTO MOREIRA DA SILVA, de nacionalidade brasileira, profissão autônomo, estado civil divorciado, de 30 anos de idade, nascido em Taubaté-SP, no dia 06 de fevereiro de 1992, residente e domiciliado Rua Padre Helvécio Azevedo Tóffuli, nº 25, Araretama, Pindamonhangaba SP, filho de MAURO MOREIRA DA SILVA e JOANA BENEDITA DE SOUZA MOREIRA DA SILVA.
ANA CAROLINA APARECIDA PAULINO, de nacionalidade brasileira, profissão do lar, estado civil solteira, de 39 anos de idade, nascida em Mogi das Cruzes-SP, no dia 17 de abril de 1982, residente e domiciliada Rua Padre Helvécio Azevedo Tóffuli, nº 25, Araretama, Pindamonhangaba SP, filha de JOSÉ VALDOMIRO PAULINO e MARIA HELENA CLEMENTE PAULINO. Apresentaram os documentos I, III, IV e V, do Art. 1.525, do Código Civil. Se alguém souber de algum impedimento, oponha-o na forma da Lei.
Pindamonhangaba, 22 de fevereiro de 2022.

Faço saber que pretendem casar-se e apresentaram os documentos exigidos pelo Art. 1.525, do Código Civil Brasileiro:
ALEX DA SILVA, de nacionalidade brasileira, profissão coordenador de almoxarifado, estado civil divorciado, de 35 anos de idade, nascido em Pindamonhangaba-SP, no dia 24 de dezembro de 1986, residente e domiciliado Rua Armando Goffi, nº 49, Residencial Andrade, Pindamonhangaba SP, filho de BENEDITO DEJAIR DA SILVA e CLAUDETE RODRIGUES DA SILVA.
RENATA GONÇALVES DE MOURA, de nacionalidade brasileira, profissão do lar, estado civil solteira, de 32 anos de idade, nascida em Barueri-SP, no dia 23 de dezembro de 1989, residente e domiciliada Rua Pedro Ângelo Foroni, nº 25, Cidade Jardim, Pindamonhangaba SP, filha de JOAQUIM ALVES DE MOURA e REGIANE APARECIDA GONÇALVES DE MOURA. Apresentaram os documentos I, III, IV e V, do Art. 1.525, do Código Civil. Se alguém souber de algum impedimento, oponha-o na forma da Lei.
Pindamonhangaba, 22 de fevereiro de 2022.

Faço saber que pretendem casar-se e apresentaram os documentos exigidos pelo Art. 1.525, do Código Civil Brasileiro:
OZEIAS DA SILVA CARVALHO, de nacionalidade brasileira, profissão padeiro, estado civil viúvo, de 58 anos de idade, nascido em Rio de Janeiro-RJ, no dia 10 de janeiro de 1964, residente e domiciliado Rua Pedro Nogueira de Sá, nº 140, Araretama, Pindamonhangaba SP, filho de FRANCISCO LUIZ DA SILVA FILHO e HERCILIA CARVALHO DA SILVA.
MARIA DAS DÔRES RIBEIRO REIS, de nacionalidade brasileira, profissão costureira, estado civil viúva, de 67 anos de idade, nascida em São Vicente de Minas-MG, no dia 09 de abril de 1954, residente e domiciliada Rua Pedro Nogueira de Sá, nº 140, Araretama, Pindamonhangaba SP, filha de GERALDO ALVES RIBEIRO e ANA INÁCIA DE JESUS. Apresentaram os documentos I, III, IV e V, do Art. 1.525, do Código Civil. Se alguém souber de algum impedimento, oponha-o na forma da Lei.
Pindamonhangaba, 22 de fevereiro de 2022.

Faço saber que pretendem casar-se e apresentaram os documentos exigidos pelo Art. 1.525, do Código Civil Brasileiro:
BRUNO RODRIGUES DOS SANTOS, de nacionalidade brasileira, profissão porteiro, estado civil solteiro, de 28 anos de idade, nascido em Patos de Minas-MG, no dia 22 de novembro de 1993, residente e domiciliado Avenida José Maria Guimarães Alves, nº 150, Bloco 07, Apto 104, Campo Alegre, Pindamonhangaba SP, filho de HELIO RODRIGUES DOS SANTOS e BEATRIZ SILVERIO DAMASIO.
GISELE MONIQUE DE OLIVEIRA MARQUES, de nacionalidade brasileira, profissão autônoma, estado civil solteira, de 27 anos de idade, nascida em Taubaté-SP, no dia 21 de fevereiro de 1995, residente e domiciliada Avenida José Maria Guimarães Alves, nº 150, Bloco 07, Apto 104, Campo Alegre, Pindamonhangaba SP, filha de RAUL EDUARDO MARQUES e ANA ROSA DE OLIVEIRA CARDIAL MARQUES. Apresentaram os documentos I, III e IV, do Art. 1.525, do Código Civil. Se alguém souber de algum impedimento, oponha-o na forma da Lei.
Pindamonhangaba, 23 de fevereiro de 2022.

Faço saber que pretendem casar-se e apresentaram os documentos exigidos pelo Art. 1.525, do Código Civil Brasileiro:
ANDRÉ FELIPE ROSA RIBEIRO, de nacionalidade brasileira, profissão encarregado de açougue, estado civil divorciado, de 34 anos de idade, nascido em Pindamonhangaba-SP, no dia 04 de setembro de 1987, residente e domiciliado Rua Dona Catarina, nº 300, Jardim Dom Bosco, Pindamonhangaba SP, filho de JOSÉ FRANCISCO RIBEIRO e REGINA CÉLIA FELIPE ROSA RIBEIRO.
TABATA ELIANE CORREA DA SILVA, de nacionalidade brasileira, profissão operadora de loja, estado civil divorciada, de 34 anos de idade, nascida em Pindamonhangaba-SP, no dia 10 de abril de 1987, residente e domiciliada Rua Dona Catarina, nº 300, Jardim Dom Bosco, Pindamonhangaba SP, filha de GERALDO JOSÉ DA SILVA e ANGELINA CORRÊA DA SILVA. Apresentaram os documentos I, III, IV e V, do Art. 1.525, do Código Civil. Se alguém souber de algum impedimento, oponha-o na forma da Lei.
Pindamonhangaba, 23 de fevereiro de 2022.

Faço saber que pretendem casar-se e apresentaram os documentos exigidos pelo Art. 1.525, do Código Civil Brasileiro:
RAMON CÉSAR CIRINO, de nacionalidade brasileira, profissão atleta, estado civil solteiro, de 19 anos de idade, nascido em Pindamonhangaba-SP, no dia 25 de março de 2002, residente e domiciliado Rua João Esaú Bicudo, nº 214, Cidade Jardim, Pindamonhangaba SP, filho de JOSÉ BENEDITO CIRINO e SILVANA MOREIRA.
MARIANA BRITO DE SANTANA, de nacionalidade brasileira, profissão enfermeira, estado civil solteira, de 23 anos de idade, nascida em São Paulo-SP, no dia 16 de junho de 1998, residente e domiciliada Estrada de Itapecerica, nº 355, Vila Maracanã, São Paulo SP, filha de FÁBIO HENRIQUE SILVA DE SANTANA e MARCIA REGINA BRITO. Apresentaram os documentos I, III e IV, do Art. 1.525, do Código Civil. Se alguém souber de algum impedimento, oponha-o na forma da Lei.
Pindamonhangaba, 23 de fevereiro de 2022.

PREFEITURA DE LORENA
EXTRATO DE CONTRATO DE LOCAÇÃO

Contrato nº 22/2022- Proc. nº 50/22
LOCATÁRIO: Prefeitura Municipal de Lorena
LOCADOR: MOISES ANTONIO MARQUES CAMARINHA
CPF/MF: 041.554.378-99 e RG: 13.233.487
OBJETO: Locação do imóvel situado na Rua Irmã Zoraide Vieira da Silva, nº 102, Centro, Lorena/SP, onde será instalada a sede da Secretaria Municipal de Trânsito e Transporte.
VALOR TOTAL: R$ 48.000,00 (Quarenta e oito mil reais), sendo este valor pago em 12 (doze) parcelas mensais e consecutivas no valor de R$ 4.000,00 (quatro mil reais)
DATA DA ASSINATURA: 23/02/2022

Editais Proclamas - Pindamonhangaba

Maria Auxiliadora da Silva Marcondes
Oficial de Registro Interina
Registro Civil das Pessoas Naturais e de Interdições e Tutelas da Sede Comarca de Pindamonhangaba SP
Rua Marechal Deodoro da Fonseca nº 50 - CEP.: 12401-000
Tel.: (X12) 3642-4185

Faço saber que pretendem casar-se e apresentaram os documentos exigidos pelo Art. 1.525, do Código Civil Brasileiro:
GUSTAVO HENRIQUE SILVA DA COSTA, de nacionalidade brasileira, profissão mecânico de manutenção industrial, estado civil solteiro, de 24 anos de idade, nascido em Açailândia-MA, no dia 28 de janeiro de 1998, residente e domiciliado Rua José Augusto Rodrigues, nº 169, Mombaça, Pindamonhangaba SP, filho de MARCELO NAZARENO SOUZA DA COSTA e GISELDA MARIA DA SILVA.
LINDA VITÓRIA RIBEIRO SILVA, de nacionalidade brasileira, profissão operadora de caixa, estado civil solteira, de 25 anos de idade, nascida em Pindamonhangaba-SP, no dia 22 de outubro de 1996, residente e domiciliada Rua José Augusto Rodrigues, nº 169, Mombaça, Pindamonhangaba SP, filha de ANDRÉ LUÍS RIBEIRO DA SILVA e LUCIANA RIBEIRO DA SILVA. Apresentaram os documentos I, III e IV, do Art. 1.525, do Código Civil. Se alguém souber de algum impedimento, oponha-o na forma da Lei.
Pindamonhangaba, 24 de fevereiro de 2022.

Faço saber que pretendem casar-se e apresentaram os documentos exigidos pelo Art. 1.525, do Código Civil Brasileiro:
JOÃO VICTOR FERREIRA, de nacionalidade brasileira, profissão militar, estado civil solteiro, de 31 anos de idade, nascido em Fortaleza-CE, no dia 05 de julho de 1990, residente e domiciliado Rua General Júlio Salgado, nº 880, Apto 21, Tabaú, Pindamonhangaba SP, filho de MARIA FERREIRA SOBRINHA.
KARINA DOBKOVSKI, de nacionalidade brasileira, profissão empresária, estado civil solteira, de 28 anos de idade, nascida em Porto União-SC, no dia 05 de outubro de 1993, residente e domiciliada Rua General Júlio Salgado, nº 880, Apto 21, Tabaú, Pindamonhangaba SP, filha de MIGUEL DOBKOVSKI FILHO e SOLANGE ANGELA COMERLATO DOBKOVSKI. Apresentaram os documentos I, III e IV, do Art. 1.525, do Código Civil. Se alguém souber de algum impedimento, oponha-o na forma da Lei.
Pindamonhangaba, 24 de fevereiro de 2022.

Faço saber que pretendem casar-se e apresentaram os documentos exigidos pelo Art. 1.525, do Código Civil Brasileiro:
JUAN CHINAQUI DIAS, de nacionalidade brasileira, profissão coletor, estado civil solteiro, de 21 anos de idade, nascido em Pindamonhangaba-SP, no dia 20 de fevereiro de 2001, residente e domiciliado Avenida Paraná, nº 894, Maricá, Pindamonhangaba SP, filho de JOSÉ BENEDITO DIAS e SILVANA CHINAQUI DIAS.
ALICE CONCEIÇÃO SOUZA DOS SANTOS, de nacionalidade brasileira, profissão estudante, estado civil solteira, de 18 anos de idade, nascida em Pindamonhangaba-SP, no dia 05 de janeiro de 2004, residente e domiciliada Av Dois, nº 340, Bloco 2A, Apto 103, Bem Viver, Araretama, Pindamonhangaba SP, filha de LUIS ANTONIO DOS SANTOS e DALVA STELA CONCEIÇÃO DE SOUZA. Apresentaram os documentos I, III e IV, do Art. 1.525, do Código Civil. Se alguém souber de algum impedimento, oponha-o na forma da Lei.
Pindamonhangaba, 24 de fevereiro de 2022.

Faço saber que pretendem casar-se e apresentaram os documentos exigidos pelo Art. 1.525, do Código Civil Brasileiro:
FERNANDO DE LIMA E SILVA RIBEIRO, de nacionalidade brasileira, profissão professor, estado civil divorciado, de 42 anos de idade, nascido em Guaratinguetá-SP, no dia 03 de janeiro de 1980, residente e domiciliado Avenida Abel Corrêa Guimarães, nº 1793, Vila Rica, Pindamonhangaba SP, filho de ROBERTO REZENDE RIBEIRO e SOLANGE APARECIDA DE LIMA E SILVA RIBEIRO.
HEID CRISTINA RIBEIRO DE SOUZA, de nacionalidade brasileira, profissão gerente administrativo, estado civil divorciada, de 40 anos de idade, nascida em Pindamonhangaba-SP, no dia 19 de novembro de 1981, residente e domiciliada Avenida Abel Corrêa Guimarães, nº 1793, Vila Rica, Pindamonhangaba SP, filha de GERALDO JURANDI DE SOUZA e MARIA FRANCISCA RIBEIRO DE SOUZA. Apresentaram os documentos I, III, IV e V, do Art. 1.525, do Código Civil. Se alguém souber de algum impedimento, oponha-o na forma da Lei.
Pindamonhangaba, 25 de fevereiro de 2022.

Faço saber que pretendem casar-se e apresentaram os documentos exigidos pelo Art. 1.525, do Código Civil Brasileiro:
RAPHAEL GOMES FERREIRA DE SOUZA, de nacionalidade brasileira, profissão eletricista de manutenção, estado civil solteiro, de 25 anos de idade, nascido em Sete Lagoas-MG, no dia 14 de março de 1996, residente e domiciliado Rua Doutor Moacyr da Rocha Leão, nº 91, Carangola, Pindamonhangaba SP, filho de CLAUDIOMIRO FERREIRA DE SOUZA e VALDIRENE GOMES DA SILVA DE SOUZA.
MICHELE TWAN LORENO GUIMARÃES, de nacionalidade brasileira, profissão auxiliar de cartório, estado civil solteira, de 26 anos de idade, nascida em Pindamonhangaba-SP, no dia 01 de janeiro de 1996, residente e domiciliada Rua Doutor Moacyr da Rocha Leão, nº 91, Carangola, Pindamonhangaba SP, filha de CARLOS AUGUSTO DA SILVA GUIMARÃES e ROSEMEIRE LORENO. Apresentaram os documentos I, III e IV, do Art. 1.525, do Código Civil. Se alguém souber de algum impedimento, oponha-o na forma da Lei.
Pindamonhangaba, 25 de fevereiro de 2022.

Faço saber que pretendem casar-se e apresentaram os documentos exigidos pelo Art. 1.525, do Código Civil Brasileiro:
RENAN MOREIRA DOS SANTOS, de nacionalidade brasileira, profissão professor, estado civil solteiro, de 31 anos de idade, nascido em São Paulo-SP, no dia 25 de julho de 1990, residente e domiciliado Rua Firmo Mendes Castilho, nº 550, Cecap, Taubaté SP, filho de RAIMUNDO PEREIRA DOS SANTOS FILHO e SELMA MOREIRA LOPES.
GLÁUCIA BATAGLIA, de nacionalidade brasileira, profissão relações públicas, estado civil solteira, de 29 anos de idade, nascida em Pindamonhangaba-SP, no dia 20 de fevereiro de 1993, residente e domiciliada Rua João Gama, nº 151, Apto 21, Parque São Benedito, Pindamonhangaba SP, filha de MARLY BATAGLIA. Apresentaram os documentos I, III e IV, do Art. 1.525, do Código Civil. Se alguém souber de algum impedimento, oponha-o na forma da Lei.
Pindamonhangaba, 25 de fevereiro de 2022.

PREFEITURA MUNICIPAL DE LORENA
CONVOCAÇÃO

O Prefeito Municipal de Lorena no uso de suas atribuições legais, convoca a Sra. Bruna Ribeiro Xavier, RG: 44909502, e a Sra. Maria Carolina Codelo M B Leite, RG: 34146014X para que no prazo de 10 dias compareçam a Subsecretaria de RH para retorno de suas atividades.
Lorena, 25 de fevereiro de 2022.

Sylvio Ballerini
Prefeito Municipal

PREFEITURA DE LORENA
TERMO DE RATIFICAÇÃO DE INEXIGIBILIDADE DE LICITAÇÃO

O Prefeito Municipal RECONHECE E RATIFICA com base no Art. 26 da Lei Federal nº 8.666/93, a INEXIGIBILIDADE DE LICITAÇÃO referente ao Processo nº 50/2022-SUP; 835/2022-GPRO, com fundamento no art. 25, caput, da lei supracitada, cujo objeto consiste na locação de um imóvel situado na Rua Irmã Zoraide Vieira da Silva, nº 102, Centro, Lorena/SP, CEP 12600-450, para instalação da sede da Secretaria Municipal de Trânsito e Transporte.
CONTRATADA: MOISES ANTONIO MARQUES CAMARINHA
CPF/MF Nº: 041.554.378-99 - DATA DA ASSINATURA: 23/02/22

PREFEITURA DE LORENA
EXTRATO DE RETIFICAÇÃO

Tomada de Preço nº 29/2020, Prefeitura Municipal de Lorena, seção 1, página 416, onde se lê LEFON CONSTRUTORA E PAVIMENTAÇÃO EIRELI EPP, CNPJ 34.648.442/0001-60, leia-se CBTS COMERCIAL BRASILEIRA DE TUBOS E SANEAMENTO EIRELI EPP, CNPJ 00.869.442/0001-79 - segunda colocada, conforme contrato assinado dia 20/12/2021, tendo em vista o ocorrido no processo 633/2021.

PREFEITURA DE LORENA
Nota Julgamento de Habilitação:

TOMADA DE PREÇO 01/2022 – PROCESSO Nº 17/2022
O Município de Lorena-SP torna público o julgamento de Habilitação da TOMADA DE PREÇO 01/2022 cujo objeto é a Contratação de empresa para prestação de serviços de engenharia para CONSTRUÇÃO DE PISTA DE SKATE, na Estrada Municipal Chiquito de Aquino – Bairro Mondesir.
A Comissão de Licitação, juntamente com o apoio técnico e após análise dos documentos apresentados pelos licitantes para o cumprimento aos requisitos de habilitação do Edital, decide que a empresa OSAKA CONSTRUTORA EIRELI EPP foi HABILITADA e as empresas CARLOS PEREIRA ARAUJO CONSTRUÇÃO LTDA, CONSTRUTORA BRASFORT LTDA e SKATEPARKS COMERCIO E SERVIÇOS LTDA foram INABILITADAS.
Fica aberta o prazo para o cumprimento do disposto no artigo 43, III da Lei 8.666/93.
O Processo encontra-se à disposição para vistas dos interessados no Prédio da Prefeitura de Lorena, na Secretaria Municipal de Administração, Sala de Licitações, situada à Avenida Capitão Messias Ribeiro, nº 625, Olaria - Lorena - SP. Informações (12) 3185-3000, das 09h00min às 17h00min.

EDITAL DE CONVOCAÇÃO
ASSEMBLEIA GERAL EXTRAORDINÁRIA ASSOCIAÇÃO DE PROPRIETÁRIOS DE IMÓVEIS DO LOTEAMENTO COLONIAL VILLAGE II

ASSOCIAÇÃO DE PROPRIETÁRIOS DE IMÓVEIS DO LOTEAMENTO COLONIAL VILLAGE II, inscrita no CNPJ 26.669.825/0001-97 localizada na Avenida “Um”, número 170, Loteamento Colonial Village II, cidade de Pindamonhangaba/SP, CEP 12400-970, devidamente representada por seu Presidente Sr. Rubens Freire Gonçalves, em atendimento ao descrito no Estatuto Social em seu artigo 4º, Parágrafo Segundo, convoca através do presente Edital, os Associados, para a Assembleia Geral Extraordinária que será realizada no dia 10 de março de 2022, nas dependências da Associação, sito à Rua Chafariz, 261, Pindamonhangaba-SP, em primeira convocação às 19h00 com a maioria absoluta dos associados e em segunda convocação as 19h30 com qualquer número de associados presentes para Deliberar e Votar a Ordem do dia:
1) Revogação da Rescisão do Contrato de Prestação de Serviços de Controlador de Acesso e Vigia Rondante e outros assuntos pertinentes da empresa Oliveira & Oliveira Serviços de Segurança – Alvo Segurança.
Observações:
Os associados poderão se fazer representar por procuração, com firma reconhecida e, somente os associados adimplentes com suas obrigações sociais terão direito ao voto (Art. 4º, Parágrafo Único,do Estatuto Social).
Pindamonhangaba, 23 de fevereiro de 2022
ASSOCIAÇÃO DE PROPRIETÁRIOS DE IMÓVEIS DO LOTEAMENTO COLONIAL VILLAGE I

Rubens Freire Gonçalves
Presidente

EDITAL DE CONVOCAÇÃO

A Diretoria da Associação dos Amigos do Jardim Nova Cachoeira, usando das atribuições que lhe confere o Estatuto, convoca todos os associados para:

ASSEMBLÉIA GERAL ORDINÁRIA
MODALIDADE ELETRÔNICA "CONDOMOB"

Em conformidade com o artigo 1º do Decreto Municipal Nº 05, de 17 de janeiro de 2022, estabelece que "os eventos e as atividades, em estabelecimentos públicos e privados, bem como o funcionamento do comércio em geral, dos centros esportivos, dos templos religiosos, e da rede de hospedagem terão presença de público limitada em 70% (setenta por cento) da capacidade do local".

Considerando a recomendação do governo estadual em adotar limite de 70% da capacidade de público em todos os eventos – públicos e privados- em função do "crescente números de casos de Covid" em todo o território paulista.

Considerando a inexistência de espaço público ou privado na cidade de Cachoeira Paulista que possa comportar a presença de todos os associados para a participação em assembleia.

Considerando as disposições da Lei Federal nº 14.010, de 10 de junho de 2020.

A **Diretoria da Associação dos Amigos do Jardim Nova Cachoeira** estabelece, para a correta realização da análise e votação do parecer do Conselho sobre o Balanço e das contas do exercício findo 2021, as seguintes medidas:

A – A administração disponibilizará o demonstrativo financeiro de Janeiro a Dezembro 2021 (na plataforma do Condomob podendo ser acessado por todos os associados pela WEB ou APLICATIVO).

B – Os votos dos associados serão recebidos pela Associação na plataforma do Condomob no módulo Enquetes e Votações.

C – Cada proprietário poderá acessar o CONDOMOB pela WEB ou APLICATIVO optando por SIM (aprovação) ou NÃO (rejeição), durante os dias 14/03/2022 ou 15/03/2022 em qualquer horário.

D - O computo dos votos será feito pela Administração da Associação, com a impressão do relatório da votação no dia 16/03/2022.

Atenciosamente,
Cachoeira Paulista, 23 de fevereiro de 2022.
EDUARDO ANTONIO SÁ OLIVEIRA
Presidente

Prefeitura Municipal de Cachoeira Paulista
Av. Coronel Domiciano, 92 Centro – Cachoeira Paulista – SP

AVISO DE CHAMADA PÚBLICA – PRODUTORES RURAIS
RETIFICAÇÃO DE EDITAL

CHAMADA PÚBLICA 01/2022. EDITAL N° 014/2022 PROC. ADM. MUN. n° 015/2022. DISPENSA Nº 009/2022.
Objeto: O objeto da presente Chamada Pública é aquisição parcelada, em entregas semanais, de hortifruti da Agricultura Familiar e do Empreendedor Familiar Rural para os produtores do Município, destinado ao atendimento ao Programa Nacional de Alimentação Escolar – PNAE.
ENTREGA DOS ENVELOPES E REALIZAÇÃO DA SESSÃO: 01 de abril de 2022, às 09:30 horas (horário de Brasília).
LOCAL DA ENTREGA DOS ENVELOPES E REALIZAÇÃO DA SESSÃO: Sala de Licitações do Prédio da Prefeitura Municipal de Cachoeira Paulista – SP, localizada na Rua Coronel Domiciano, nº92, Centro, Cachoeira Paulista/SP, CEP 12.630-000.
EDITAL da Chamada Pública na íntegra poderá ser consultado na Sala de Licitações e Compras da Prefeitura Municipal de Cachoeira Paulista – SP, localizada na Rua Coronel Domiciano, nº92, Centro, Cachoeira Paulista/SP, CEP 12.630-000, ou retirado GRATUITAMENTE no site www.cachoeirapaulista.sp.gov.br.

TERMO DE HOMOLOGAÇÃO
PREGÃO N° 005/2022

Tendo em vista o que dispõe a legislação vigente, e conforme consta dos autos deste processo, resolvo HOMOLOGAR o Pregão nº 005/2022 na seguinte conformidade:
Itens: 55 e 57 a empresa FLM ATACADISTA E SERVICOS EIRELI, CNPJ: 26.148.066/0001-17.
Itens: 52, 56, 58, 59 e 60 a empresa FONSECA & FILHO DISTRIBUIDORA DE CARNES LTDA, CNPJ: 06.109.220/0001-34.
Itens: 4, 6, 50, 51 e 53 a empresa LIMPATEX COMERCIO E SERVIÇOS EIRELI, CNPJ: 24.795.505/0001-58.
Item: 14 a empresa NINE DIGITAL BANK - CERTIFICACAO DIGITAL E SOLUÇOES EMPRESARIAIS, CNPJ: 30.977.140/0001-85.
Itens: 1, 2, 5, 7, 8, 10, 11, 12, 13, 15, 16, 17, 18, 19, 20, 21, 22, 23, 24, 25, 26, 27, 28, 29, 30, 31, 32, 33, 34, 35, 36, 37, 38, 39, 40, 41, 42, 43, 44, 45, 46, 47, 48 e 54 a empresa SERGIO AUGUSTO MATHIAS - ME, CNPJ: 44.925.721/0001-88.
Ficam as empresas convocadas dentro do prazo de 05 dias para assinatura da Ata de Registro de Preços.
Cachoeira Paulista, 25 de fevereiro de 2022.

ANTONIO CARLOS MINEIRO
Prefeito Municipal

AVISO DE LICITAÇÃO

PREGÃO PRESENCIAL n° 008/2022- Edital nº 019/2022 – Proc. Adm. Mun. n° 021/2022
CRITÉRIO DE JULGAMENTO: menor valor por item.
OBJETO: AQUISIÇÃO DE VEÍCULOS, CONFORME ESPECIFICAÇÕES E QUANTIDADES CONSTANTES NO TERMO DE REFERÊNCIA.
DATA DA REALIZAÇÃO: 15 de março de 2022.
HORÁRIO DE INÍCIO: 9:30 horas (horário de Brasília) - início do credenciamento.
LOCAL DA REALIZAÇÃO DA SESSÃO: Sala de reuniões da Prefeitura Municipal de Cachoeira Paulista - SP, localizada na Av. Coronel Domiciano, nº 92, Centro, Cachoeira Paulista/SP, CEP 12.630-000.
EDITAL na íntegra poderá ser consultado na Sala de Licitações e Compras da Prefeitura Municipal de Cachoeira Paulista – SP, localizada na Av. Coronel Domiciano, nº 92, Centro, Cachoeira Paulista/SP, CEP 12.630-000. Email: licitacoes@cachoeirapaulista.sp.gov.br – Telefones: (12) 3186-6022 / (12) 3186-6010.

Câmara convida Saúde e Hospital Frei Galvão para discussões sobre o PS de Guaratinguetá

Gestão do Pronto Socorro é alvo de debate após reclamações de atendidos; vereadores querem esclarecer dúvidas sobre demora em atendimentos e dificuldades com valores de insumos

Leandro Oliveira
Guaratinguetá

A Câmara de Guaratinguetá oficializou o convite à secretária municipal de Saúde, Maristela Macedo, e aos gestores do Hospital Frei Galvão, que administram o Pronto Socorro, na tentativa de esclarecer as reclamações feitas por moradores pela demora no atendimento médico. A proposta foi debatida na sessão do último dia 15 e confirmada na sessão desta terça-feira (22).

Mas há queixas também da administração do hospital, referentes aos valores contratuais defasados, após o registro da alta frequente dos preços de insumos e medicamentos.

Prefeitura e Hospital Frei Galvão mantêm ativas discussões sobre as prestações de serviços para o Pronto Socorro desde o início deste ano. Em janeiro, o hospital suspendeu parcialmente os atendimentos do PS sob alegação de ter atingido sua capacidade máxima, em razão da grande demanda de pacientes com síndromes gripais e da escassez de insumos e medicamentos, provocada pela alta dos preços. A interrupção durou um dia, após reunião entre as partes que determinou a retomada dos serviços.

Foto: Leandro Oliveira

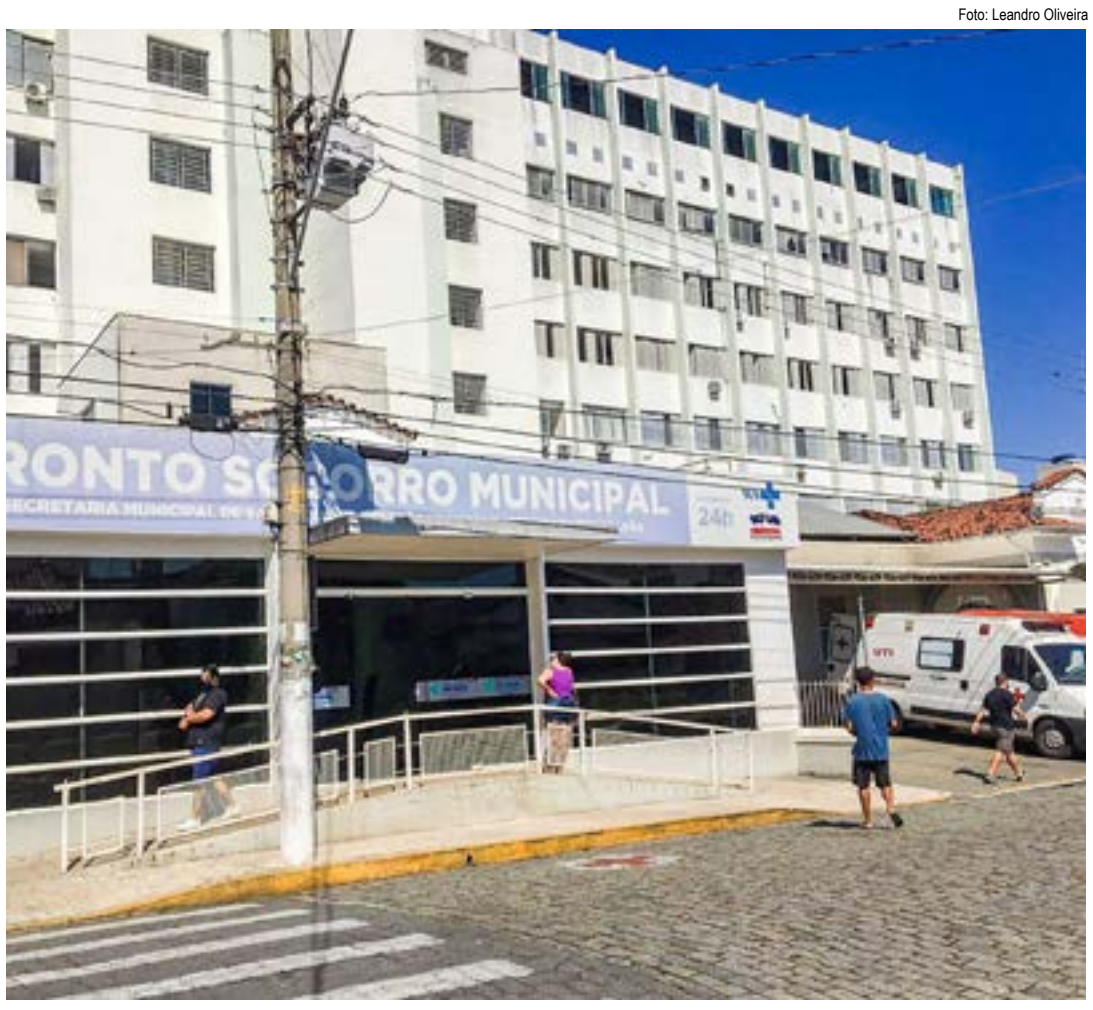

O Pronto Socorro de Guará, que funciona atualmente nas dependências do Frei Galvão; Câmara convoca

Mas a gestão do Pronto Socorro voltou a ser colocada em xeque uma semana depois do primeiro entrave. Enquanto a gestão do hospital apresentou os motivos da suspensão parcial dos atendimentos, a Prefeitura informou que foi surpreendida com "entraves jurídicos" que impediam a continuidade do acordo e confirmou a abertura de um chamamento público para contratação de uma organização social para administrar o PS.

Desde então, o Pronto Socorro permanece sob gestão do Hospital Frei Galvão e é a principal porta de entrada de emergência e urgência no município, que também recebe pacientes de outras cidades. Na Câmara, a pauta ganhou força após a sessão do último dia 15. Os vereadores confirmaram que têm recebido queixas de moradores sobre demora nos atendimentos, durante defesa do requerimento de Fabrício Dias (MDB). Marcelo da Santa Casa (PSD) pediu que a Casa oficializasse convite aos gestores do Hospital e a secretária de Saúde, para sabatina na Casa.

"Em virtude dos sérios problemas apresentados no Pronto Socorro, que funciona nas dependências do Hospital Frei Galvão, que se arrastam e se agravam desde o último ano, tenho insistido nas discussões na Câmara, os quais propus diversos requerimentos. As discussões, assim sendo, têm sido constantes".

O parlamentar contou ainda que a sessão tem como objetivo "colocar os problemas na mesa, ouvirmos os dois lados, questionarmos e procurássemos uma saída, com uma solução para os principais problemas".

A sessão foi marcada para o próximo dia 8. São aguardados representantes da secretaria de Saúde e do Hospital Frei Galvão.

Yakult Brasil anuncia investimento de R$ 60 milhões para atualização do parque industrial em Lorena

Thamiris Silva
Lorena

Com investimento de R$60 milhões, a multinacional Yakult anunciou a modernização do polo de Lorena. Entre as melhorias estão as atualizações e otimização das instalações e dos equipamentos. O prazo para a entrega, divulgado pela empresa, vai até o primeiro semestre de 2023.

Inaugurado em 1999, o complexo industrial mantém cerca de trezentas vagas de trabalho para moradores da região. Na unidade, uma das únicas que produzem todo o portfólio de produtos em um mesmo polo, o investimento para qualificação do processo de produção já superou a marca dos R$ 150 milhões desde 2013, quando foi realizada a primeira ampliação.

Somente com o cronograma para segunda fase de obras, a empresa tem um investimento de aproximadamente R$ 20 milhões, com o intuito de substituir a estrutura de maquinários como tanques de aço inox, usados na produção de leites fermentados, ampliação e elevação do pé direito da sessão de mistura da matéria-prima e drenagem sanitária.

A modernização não inclui ampliar o grupo de funcionários. Mesmo sem abrir novos postos de trabalho, a unidade lorenense da Yakult ajuda o município a manter bons índices na geração de empregos com suas trezentas vagas ocupadas.

Lorena fechou o ano de 2021 com saldo positivo de 991 contratações. Já os dados referentes ao mês de dezembro do mesmo ano apontam que a cidade registrou um déficit, -145 de empregos gerados, de acordo com o Caged (Cadastro Geral de Empregados e Desempregados).

Fotos: Reprodução

Sede da Yakult em Lorena; empresa anuncia investimento milionário para até o primeiro semestre de 2023

Entre os setores mais empregadores de Lorena, os segmentos mais destacados por prioridade é a indústria, seguida pelo comércio, serviços, agropecuária e o parque universitário da cidade.