WWW.JORNALATOS.NET A SUA INFORMAÇÃO DIÁRIA

# JORNAL ATOS

ANO 28 | R$ 1,50 | RMVALE, TERÇA-FEIRA, 7 DE DEZEMBRO DE 2021 | N.º 3.936

# Feirão amplia o parcelamento de dívidas de contribuintes com a Saeg

## Proposta da autarquia de Guaratinguetá é renegociar débitos em dezembro para virar o ano com menor déficit; fornecimento de água de usuários inadimplentes passa a ser cortado em janeiro

Leandro Oliveira
Guaratinguetá

Foto: Arquivo Atos

Conta de água da Saeg, que passa por processo que tenta reduzir número de indimplentes no fornecimento de água em Guaratinguetá

Antes de retomar o corte no fornecimento de água dos contribuintes inadimplentes em Guaratinguetá, a Saeg (Companhia de Água, Esgoto e Resíduos) mantém até o próximo dia 17 um feirão para renegociar pagamentos dos débitos existentes dos clientes. A proposta é ampliar e facilitar as condições de pagamentos ainda neste mês, para evitar que a água seja cortada em janeiro.

A renegociação se divide em três categorias. Na primeira delas, os usuários com dívidas somadas em até R$ 1,5 mil, podem parcelar em 24 vezes e devem efetuar o pagamento mínimo de uma prestação de entrada. Quem tem débitos entre R$ 1,5 mil e R$ 3 mil, pode dividir em 36 vezes. Usuários com contas acima dos R$ 3 mi devem parcelar em 48 vezes, com entrada de 10% do valor total da dívida.

O feirão atende as pessoas que ainda não fizeram negociações e também as famílias que já negociaram seus débitos e buscam uma forma mais fácil e com condições ampliadas para pagamentos. "Quem já tem parcelamento pode procurar a Saeg e fazer um reparcelamento. Só não estamos fazendo, inclusive tem nos cartazes, parcelamento de quem já tem dívidas judicializadas. Se você tinha uma dúvida e o departamento jurídico entrou com ação judicial, nós não iremos fazer o parcelamento", explicou o diretor comercial da companhia, Saluar Magni.

Para os casos de dívidas judicializadas, o consumidor deve procurar o departamento jurídico da Companhia para elaboração de um acordo que vai constar o parcelamento da dívida, além dos honorários advocatícios, já que houve abertura de uma ação judicial. "Você pode ter o nome judicializado, negativado e ter o corte da água", detalhou.

A Saeg tem um valor de cerca de R$ 4 milhões de débitos abertos de contribuintes. Os débitos variam de acordo com cada residência e classe social, e segundo Magni, houveram negociações feitas de dívidas acima dos R$ 100 mil. O corte no fornecimento de água dos inadimplentes sem renegociação começa em janeiro de 2022.

As negociações são feitas exclusivamente presencialmente, na sede do departamento comercial, que fica na rua Rafael Brotero, nº 63, no Centro de Guaratinguetá. Os consumidores devem levar as contas em atraso, documento de identidade, CPF e em caso de a conta estar no nome de outra pessoa, basta levar uma procuração assinada pelo titular da conta.

# Pontos de Entrega Voluntária são instalados em Lorena

## Das 22 unidades anunciadas pela Prefeitura, apenas sete tiveram o local definido; secretaria estuda ampliação de estrutura

Gabriel Mota
Lorena

Foto: Gabriel Mota

Posto de coleta seletiva na rodoviária de Lorena; Pontos de Entrega Voluntária são instalados na cidade

A secretaria de Meio Ambiente de Lorena iniciou a instalação dos PEV's (Pontos de Entrega Voluntária) na última terça-feira (30). Até o momento, foram anunciados sete locais que receberão as unidades. Os 15 restantes devem ser anunciados até a próxima semana.

Os primeiros pontos definidos são: Biblioteca Municipal, praça Arnolfo de Azevedo, Prefeitura, Sads (Secretaria de Assistência e Desenvolvimento Social), Câmara Municipal, CSU (Centro Social Urbano) e rodoviária.

"Os PEV's funcionam como se fosse uma gaiola, uma guarita, onde estarão os bags (tipo de bolsa utilizada para armazenar o material reciclável). Na parte frontal da estrutura, tem os materiais que podem ser descartados", explicou o secretário Radamés Lázaro.

Nos Pontos de Entrega Voluntária são permitidos os descartes de papéis, papelão, metais, latas, vidros, plásticos e embalagens longa-vida (leite e suco). Os PEV's ficarão disponíveis em pontos que tenham facilidade de monitoramento de câmeras. "Se a gente deixar, de repente, em áreas mais desprovidas dessa atenção, eles podem ser roubados, furtados ou danificados" completou o secretário.

A ação foi aprovada pela comerciante Leda Maria. Moradora do bairro Vila Hepacaré, ela cobrou uma divulgação mais ampla sobre o serviço e os locais em que está disponível. "Acho que é uma medida acertada, mas acho que precisa fazer mais divulgação para as pessoas verem, porque aqui fica escondido, né? Só quem está vendo é quem está passando por aqui" opinou Leda Maria.

A retirada do material contido nos bags será feita pela empresa responsável pela coleta de lixo do município, a Eppo. Para isso, a escolha dos pontos levou em consideração a rota do caminhão de coleta seletiva, que não abrange toda a cidade. Lázaro afirmou que há um plano para atender a demanda desses moradores que não recebem o serviço.

"A gente tenta programar junto ao caminhão da secretaria de Serviços Municipais dias pontuais para fazer essas coletas, ou através do 'cata-treco' para melhorar o atendimento a esses locais que não foram contemplados. Ainda não conseguimos divulgar uma data para essas ações porque depende de um alinhamento com outras secretarias, como a de Serviços Municipais, para que possa atender mais rápido possível essa demanda".

Embora receba o mesmo nome, em Lorena, os PEV's são diferentes dos que foram implantados em Guaratinguetá e Pindamonhangaba, que contam com estruturas mais amplas em uma área construída. A Prefeitura debate a ampliação da área para o PEV.

# Vereadores questionam Carnaval em Guará; região segue com indefinições sobre evento

## Dani Dias pede posição de Comitê da Covid-19 e MDB é contra; Pinda, Cruzeiro também adia definição

Leandro Oliveira
RMVale

Foto: Arquivo Atos

Porta-bandeira da escola Tamandaré durante o desfile de 2019; Carnaval 2022 é confirmado em Guará

Diversas cidades da RMVale (Região Metropolitana do Vale do Paraíba e Litoral Norte) e as principais praças carnavalescas do Sul de Minas cancelaram o Carnaval de 2022. Em Guaratinguetá, a Prefeitura mantém a festa confirmada, mas já há uma movimentação de vereadores questionando o planejamento com o avanço de casos pelo mundo e a disseminação da nova variante da Covid-19, a 'Ômicron'. Na Câmara, Fabrício Dias (MDB) se posicionou contra o festejo e deu publicidade à uma nota do diretório municipal do partido. Dani Dias (PSC) pediu que o comitê sanitário municipal de crise da Covid-19 emita um parecer técnico sobre os riscos do evento.

O requerimento de Dani abriu portas para uma longa discussão no plenário. A vereadora pediu que o comitê municipal emita um parecer técnico, com base nos médicos e infectologistas que compõem o grupo, sobre os riscos de disseminação da doença no Carnaval da cidade.

"Eu, como vereadora, fui muito cobrada tanto na internet quanto na rua, com relação a isso, senti falta de pareceres e posicionamentos mais técnicos de pessoas que entendem da área, são do setor da saúde, médicos, infectologistas por exemplo. Na pandemia, nós tínhamos o comitê de enfrentamento à Covid-19, que era muito atuante, há um ano e meio, e orientou o prefeito Marcus Soliva a tomar decisões importantes, sendo uma delas referente ao uso obrigatório da máscara antecipado", detalhou Dani.

Na mesma semana o diretório municipal do MDB se posicionou contra o Carnaval de 2022. "Nesse momento, deixamos bem claro no nosso posicionamento acatando o interesse da maioria da população que tem se manifestado e dos riscos que entendemos, em função de toda essa problemática que temos assistido em outros países, dessa quarta onda que tem acontecido e da nova variante Ômicron", afirmou. "Não somos contra o Carnaval. Reconhecemos e gostamos do Carnaval, uma das principais manifestações culturais do nosso município. Entretanto, vemos com preocupação tudo aquilo que pode acontecer", citou Fabrício Dias.

O vereador citou ainda outros eventos que podem gerar aglomerações e causar problemas futuros. "A gente solicita ao prefeito que repense a realização do carnaval, mais em uma condição de prudência", concluiu. Diferente de Fabrício, Dani não pediu o cancelamento da festa, mas a atuação do comitê para analisar os riscos reais de uma nova onda de casos de Covid-19 e se seria prudente cancelar o Carnaval ou mantê-lo confirmado.

Após o apontamento, o evento continua confirmado no cronograma do governo de Marcus Soliva (PSC) para 2022.

Nova variante – Do lado de fora dos gabinetes e das praças carnavalescas, o Estado e o Governo Federal se atentaram aos riscos de uma nova variante detectada em países africanos e que desperta alerta na Europa. A 'Ômicron' representa "risco global" de acordo com a OMS (Organização Mundial da Saúde). Três casos foram confirmados no Brasil, todos eles em pessoas que desembarcaram em São Paulo.

A lista de cidades do Vale do Paraíba e Litoral Norte que já cancelaram o Carnaval de 2022 fica maior a cada dia. As principais praças festivas como São Luiz do Paraitinga, Cunha e Ubatuba, não realizarão o evento. Na última semana, São José dos Campos confirmou o cancelamento e acompanhou as vizinhas Jacareí e Taubaté, três maiores municípios da região. Potim também oficializou o cancelamento, assim como Roseira.

Há indefinições sobre a realização da festa nas cidades de Cachoeira Paulista e Cruzeiro, que ainda não se posicionaram sobre o evento. Piquete vai definir se realiza ou não o Carnaval apenas em janeiro.

Mesma situação de Pindamonhangaba, que aguarda as festas de fim de ano e a nova realidade da variante Ômicron para definir o futuro do festejo, segundo entrevista concedida pelo prefeito Isael Domingues (PL) ao programa Atos no Rádio desta sexta-feira (3).

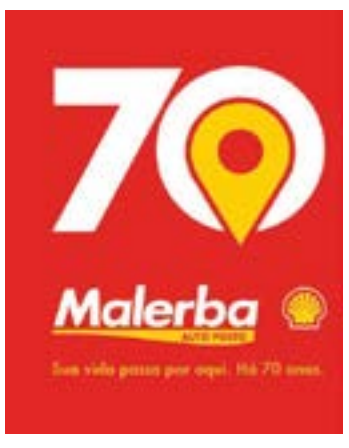

Expediente

Jornal Atos
CNPJ 00.159.914/0001-08
Registro Civil: Cartório de Registros e Anexos - Guaratinguetá nº 9 - Fl 25 - Lv B-1
Oficial de Reg. de Tit. e Doc. Civil de Pessoas Jurídicas de Lorena - SP nº 27 Prot. Of. A-1, Lv. B-1, Fl. 29
www.jornalatos.net / e-mail.: atosdiario@gmail.com

EDITOR: EDER BILLOTA
Escritório Adm.: R. Mal. Deodoro de Fonseca, 173 - CEP.: 12401-010
Tel.: (12)3522-9571- Pindamonhangaba
Escritório Logística.: R.Dr. Carlos Salles, 83 CEP.: 12505-010/ Tel. (12) 3133-3257 Guaratinguetá
Central de Redação e Gráfica: Estrada Santa Teresinha, 301 - CEP.: 12.608-100 - Lorena-SP
Tels.: (12) 3301-5005/3152-2148

Representante em São Paulo-SP: Revesp Representações - Tel.: (11) 5051-4611
Circulação: Aparecida - Cachoeira Paulista - Canas - Cruzeiro - Cunha
Guaratinguetá - Lorena - Pindamonhangaba - Potim - Roseira e Cidade do Vale Histórico

IMPRESSÃO: BILLOTA JORNAIS LTDA - ME
CNPJ: 06.304.064/0001-62 / INSCRIÇÃO ESTADUAL: 420.128.993-114
Oficial de Reg. de Tit. e Doc. e Civil de Pessoas Jurídicas de Lorena - SP nº 26 Prot. Of. A-1 Lv. B-1, Fl.

# Dengue: ações de saneamento básico ajudam na prevenção

## A maneira mais eficiente de controle da doença é eliminar os criadouros do mosquito Aedes aegypti

Da Redação
Piquete

Que a água é um bem precioso e essencial para a vida humana todos sabem, mas quando o assunto é a dengue o acúmulo ou armazenamento incorreto podem trazer sérios riscos à saúde. O descarte irregular de lixo em vias públicas também é um problema, já que basta a combinação da chuva e uma simples tampinha plástica para abrigar centenas de larvas que irão se transformar em mosquitos transmissores da doença, como também Chikungunya e a Zica.

A concessionária de água da cidade, a Águas Piquete, empresa do Grupo Iguá, faz um trabalho de conscientização, uma vez que a prevenção passa pelas boas práticas de saneamento básico.

"A população é nossa importante aliada na luta contra a dengue. Fazer o armazenamento correto de água em recipientes completamente vedados e higienizados, descartar os resíduos em locais adequados, e realizar a limpeza da caixa d'água a cada seis meses podem contribuir para eliminar alguns criadouros do mosquito", completa Mateus Banaco, diretor geral da Águas Piquete.

**Confira algumas dicas de combate à dengue:**

As garrafas devem ser embaladas e descartadas na lixeira, em local coberto ou de boca para baixo.

Tampe os ralos com telas ou mantenha-os vedados.

Mantenha a piscina sempre limpa. Use cloro para tratar a água e o filtro periodicamente.

Limpe e nivele as calhas.

Mantenha caixas de água, cisternas e poços fechados e vedados.

Os potes com água para animais devem ser bem lavados com água corrente e sabão, no mínimo duas vezes por semana.

Mantenha os pratinhos de vasos de plantas limpos e coloque areia até a borda.

Entulho e lixo devem ser descartados corretamente. Guarde os pneus em local coberto ou faça furos para não acumular água.

Mantenha a lixeira tampada e protegida da chuva. Feche bem o saco plástico.

**PREFEITURA DE LORENA**
**HOMOLOGAÇÃO DE LICITAÇÃO - TP Nº 05/2021 – PROC. Nº 398/2021**

O Município de Lorena-SP torna público que, considerando os trabalhos realizados para o atendimento da Tomada de Preço acima referida, registrados em atas juntadas aos autos, nos termos da Lei Complementar 123/2006 e Lei Federal 8666/93 e suas alterações, cujo objeto é contratação de empresa para prestação de serviços de engenharia de pavimentação, em bloco sextavado de concreto em ruas do bairro Vila Rica e asfáltica em ruas do bairro do Aterrado, município de Lorena, com fornecimento de materiais, equipamentos e mão de obra, o Sr. Prefeito Municipal HOMOLOGA a ADJUDICAÇÃO os procedimentos adotados e autoriza a contratação da empresa vencedora:
EMPRESA: J B DO NASCIMENTO GUARATINGUETÁ - CNPJ: 03.750.447/0001-76
VALOR TOTAL: R$ 1.298.427,79(um milhão, duzentos noventa e oito mil, quatrocentos vinte e sete reais e setenta e nove centavos) - DATA DA ASSINATURA: 06/12/2021

**PREFEITURA DE LORENA**
**EXTRATO DE TERMO ADITIVO Nº 06 – Proc. Nº 8263/2021GPRO**

Contrato nº 03/17 – PP Nº 02/17
CONTRATANTE: PREFEITURA MUNICIPAL DE LORENA.
CONTRATADO: ABC TRANSPORTES COLETIVOS DE CAÇAPAVA LTDA
CNPJ Nº: 02.971.616/0001-35
CLÁUSULA PRIMEIRA: O presente termo aditivo tem como objeto o acréscimo de aproximadamente 1,08% (um inteiro e oito décimos por cento) ao Contrato nº 03/17, decorrente do Processo Licitatório nº 17/17, PP nº 02/17, firmado em 31/01/2017, nos termos previstos em sua Cláusula 2.2.
CLÁUSULA SEGUNDA: Com respaldo no art. 65, I, "a" e "b", da Lei 8.666/93 e na cláusula 2.2 do contrato original, ficam acrescidos aproximadamente 1,08% (um inteiro e oito décimos por cento), equivalentes a R$ 57.346,74 (cinquenta e sete mil, trezentos e quarenta e seis reais e setenta e quatro centavos) ao valor global do contrato, destinados a alteração quantitativa, de incluso de novas linhas de transporte.
CLÁUSULA TERCEIRA: O valor total deste termo aditivo para cobrir as despesas relativas à prorrogação do Contrato é de R$ 57.346,74 (cinquenta e sete mil, trezentos e quarenta e seis reais e setenta e quatro centavos).
PARÁGRAFO ÚNICO: O valor global do contrato passará para R$ 5.345.482,31 (cinco milhões, trezentos quarenta e cinco mil, quatrocentos e oitenta e dois reais e trinta e um centavos).
CLÁUSULA QUINTA: Permanecem inalteradas as demais cláusulas do contrato original.
DATA DA ASSINATURA: 06/12/2021

**PREFEITURA DE LORENA**
**TERMO DE RATIFICAÇÃO DE DISPENSA DE LICITAÇÃO**

O Prefeito RECONHECE E RATIFICA com base no Art. 26 da Lei nº 8.666/93, a DISPENSA DE LICITAÇÃO referente ao Processo nº 399/2021SUP; 8677/2021GPRO, com fundamento no Art. 24, inciso II, da lei supracitada, cujo objeto consiste na contratação de serviço de usinagem e solda da roçadeira tatu, para atender as necessidades da Secretaria de Serviços Municipais
CONTRATADA: METAL MECANICA E ISOLANTES LTDA
CNPJ/MF Nº: 01.010.563/0001-23 - DATA DA ASSINATURA: 06/12/2021

**PREFEITURA DE LORENA**
**TERMO DE RATIFICAÇÃO DE DISPENSA DE LICITAÇÃO**

O Prefeito RECONHECE E RATIFICA com base no Art. 26 da Lei nº 8.666/93, a DISPENSA DE LICITAÇÃO referente ao Processo nº 407/2021SUP; 8999/2021GPRO, com fundamento no Art. 24, inciso II, da lei supracitada, cujo objeto consiste na contratação de serviço de embuchamento da rosca do parafuso do coxim do câmbio da Citroen Janfer, para atender as necessidades da Secretaria de Serviços Municipais
CONTRATADA: METAL MECANICA E ISOLANTES LTDA
CNPJ/MF Nº: 01.010.563/0001-23 - DATA DA ASSINATURA: 06/12/2021

**PREFEITURA DE LORENA**
**TERMO DE RATIFICAÇÃO DE DISPENSA DE LICITAÇÃO**

O Prefeito RECONHECE E RATIFICA com base no Art. 26 da Lei nº 8.666/93, a DISPENSA DE LICITAÇÃO referente ao Processo nº 433/2021SUP; 8354/2021GPRO, com fundamento no Art. 24, inciso II, da lei supracitada, cujo objeto consiste na contratação de serviços de arbitragem de futebol de campo para atender as necessidades da Secretaria de Esportes.
CONTRATADA: CLOVIS ROGERIO MARCAL DA SILVA08112152888
CNPJ/MF Nº: 27.653.436/0001-36
DATA DA ASSINATURA: 06/12/2021

**PREFEITURA DE LORENA**
**EXTRATO DE CONTRATO – DISPENSA DE LICITAÇÃO**

PROCESSO Nº 433/21 SUP – 8354/21 GPRO
CONTRATANTE: Prefeitura Municipal de Lorena
OBJETO: Contratação de serviços de arbitragem de futebol de campo, para atender as necessidades da Secretaria de Esportes, nas condições estabelecidas neste contrato e na proposta, os quais integram este instrumento, independente de transcrição.
CONTRATADA: CLOVIS ROGERIO MARCAL DA SILVA08112152888
CNPJ Nº: 27.653.436/0001-36 - VALOR TOTAL: R$ 17.100,00 (dezessete mil e cem reais)
VIGÊNCIA: 12 (doze) meses - DATA DA ASSINATURA: 06/12/2021

**PREFEITURA DE LORENA**
**TERMO DE RATIFICAÇÃO DE DISPENSA DE LICITAÇÃO**

O Prefeito RECONHECE E RATIFICA com base no Art. 26 da Lei nº 8.666/93, a DISPENSA DE LICITAÇÃO referente ao Processo nº 454/2021SUP; 9943/2021GPRO, com fundamento no Art. 24, inciso II, da lei supracitada, cujo objeto consiste na contratação de empresa especializada em realização de exames não disponíveis no laboratório municipal.
CONTRATADA: CENTRO DIAGNÓSTICOS ANDRADE LTDA EPP
CNPJ/MF Nº: 07.185.057/0001-51 - DATA DA ASSINATURA: 06/12/2021

**PREFEITURA DE LORENA**
**EXTRATO DE CONTRATO - PE Nº 13/2021 PROC. Nº 269/2021**

CONTRATANTE: Prefeitura Municipal de Lorena
OBJETO: Ata de Registro de Preços para aquisição de medicamentos da Atenção Básica, que integrou o Edital em todos os termos e condições, quando deles a Secretaria requisitante tiver necessidade.
Contratada: SOMA/SP PRODUTOS HOSPITALARES LTDA - CNPJ: 05.847.630/0001-10
Vencedora dos itens: 25,31,33,59,69,73,75,87,129,147,183,187,219,221,301,311,365, 367,383, 387,389,391,395,409,411,421,425
Valor total: R$ 130.819,50 (cento e trinta mil, oitocentos e dezenove reais e cinquenta centavos)
DATA DA ASSINATURA: 06/12/2021

**PREFEITURA DE LORENA**
**EXTRATO DE CONTRATO - PE Nº 22/2021 PROC. Nº 402/2021**

CONTRATANTE: Prefeitura Municipal de Lorena
OBJETO: Ata de Registro de Preços para aquisição de pó de café para diversas secretarias pelo período de 12(doze) meses, que integrou o Edital em todos os termos e condições, quando deles a Secretaria requisitante tiver necessidade.
Contratada: GMC COMÉRCIO DE MERCADORIAS EM GERAL LTDA EPP
CNPJ: 17.136.467/0001-66
Vencedora dos itens: 01,02 - Valor total: R$ 101.370,00 (cento e um mil, trezentos e setenta reais)
DATA DA ASSINATURA: 06/12/2021

**PREFEITURA DE LORENA**
**EXTRATO DE CONTRATO - PP Nº 35/2021 PROC. Nº 390/2021**

CONTRATANTE: Prefeitura Municipal de Lorena
OBJETO: Ata de Registro de Preços para fornecimento parcelado de areia média, rachão e pedra brita nº 01,02 e 03, para atender as necessidades da Secretaria de Serviços Municipais, pelo período de 12(doze) meses, que integrou o Edital em todos os termos e condições, quando deles a Secretaria requisitante tiver necessidade.
Contratada: GMC COMÉRCIO DE MERCADORIAS EM GERAL LTDA EPP
CNPJ: 17.136.467/0001-66
Vencedora dos itens: 01,02
Valor total: R$ 144.998,00(cento quarenta e quatro mil, novecentos noventa e oito reais)
DATA DA ASSINATURA: 06/12/2021

ESTÉTA Modas
Pç. Dr. Arnolfo de Azevedo, 100
Lorena
Tel. 3153 3045

casa albano
Tecidos e Lingerie
R. Dr. Rodrigues de Azevedo - 142 - Lorena - (12)3152 1133 - beatrizazevecha.uol.com

Casa do escapamento
Qualidade com preço justo
A 1ª OFICINA ESPECIALIZADA EM ESCAPAMENTO!
Recuperamos escapamento a partir de R$ 30,00
GANHE $$$ Ponteira cromada na compra do escapamento
Oferecemos o melhor preço da região
parcelamos no cartão
Garantia 18 meses
F: (12) 3527-0298 3642-4471
Centro - Pinda (embaixo do viaduto)

**PREFEITURA DE LORENA**
**Aviso de Licitação:**
**Pregão Presencial Nº 41/2021 PROC. Nº 453/2021**
**EDITAL RERRATIFICADO**

O Município de Lorena-SP torna pública a Rerratificação do Edital da Licitação na Modalidade Pregão Presencial, do tipo menor preço global, cujo objeto é Contratação de serviços de vigilância eletrônica para diversas secretarias, pelo período de 12 meses. A modificação no edital consta na inclusão do item 10.1.4.4 do edital.
A sessão não irá mudar a data, continuando a realizar-se às 09h30min do dia 15 de dezembro de 2021, no Prédio da Prefeitura Municipal de Lorena na Secretaria Municipal de Administração, Sala de Licitações, situados à Avenida Capitão Messias Ribeiro, nº 625, Olaria - Lorena - SP. Informações (12) 3185-3000, ramal 3041 ou 3046, das 09h às 17h, ou no site: www.lorena.sp.gov.br.

**PREFEITURA DE LORENA**
**Aviso de Licitação**
**PREGÃO ELETRÔNICO Nº 32/2021 PROCESSO 456/2021**

O Município de Lorena-SP torna público a Abertura da Licitação na Modalidade Pregão eletrônico, do tipo menor preço por lote, cujo objeto é o registro de preços para aquisição de material odontológico para o Centro de Especialidades Odontológicas I e II e estratégias da Saúde da Família, que do dia 07 de dezembro de 2021 a 16 de dezembro de 2021 até às 08:00h (Horário de Brasília), estará recebendo as Propostas de Preços referentes a esta Licitação, no Endereço Eletrônico: https://www.bbmnetlicitacoes.com.br/. A Abertura das Propostas acontecerá no dia 16 de dezembro de 2021 às 08:05h (Horário de Brasília) e o Início da Sessão de Disputa de Lances ocorrerá a partir das 09:00h no mesmo dia (Horário de Brasília). Informações (12) 3185-3000, ramal 3041 ou 3046, das 09h às 17h, ou no site: www.lorena.sp.gov.br.

**PREFEITURA DE LORENA**
**EXTRATO DE CONTRATO - PP Nº 39/2021 PROC. Nº 434/2021**

CONTRATANTE: Prefeitura Municipal de Lorena
OBJETO: Contratação de empresa especializada na organização e realização do evento Natal de Luz 2021 da cidade de Lorena/SP, com a locação de equipamentos, serviços e materiais, compostos de peças para decoração e iluminação, construção e fornecimento de 01 (uma) casa estrutural (casa do Papai Noel), medindo no mínimo 05X05 metros e estruturas para apresentações, pelo período de 06 (seis) meses, que integrou o Edital em todos os termos e condições, quando deles a Secretaria requisitante tiver necessidade.
Contratada: G.G. ESTRUTURA E LAZER LTDA - CNPJ: 23.765.600/0001-46
Vencedora dos itens: 01AO 28 - Valor total: R$ 131.215,00(cento trinta e um mil, duzentos e quinze reais) - DATA DA ASSINATURA: 03/12/2021

**PREFEITURA DE LORENA**
**Aviso de Licitação**
**PREGÃO ELETRÔNICO Nº 31/2021 PROCESSO 455/2021**

O Município de Lorena-SP torna público a Abertura da Licitação na Modalidade Pregão eletrônico, do tipo menor preço por lote, cujo objeto é o registro de preços para a aquisição parcelada de material de consumo para as atividades administrativas e educacionais do Município, que do dia 07 de dezembro de 2021 a 17 de dezembro de 2021 até às 08:00h (Horário de Brasília), estará recebendo as Propostas de Preços referentes a esta Licitação, no Endereço Eletrônico: https://www.bbmnetlicitacoes.com.br/. A Abertura das Propostas acontecerá no dia 17 de dezembro de 2021 às 08:05h (Horário de Brasília) e o Início da Sessão de Disputa de Lances ocorrerá a partir das 09:00h no mesmo dia (Horário de Brasília). Informações (12) 3185-3000, ramal 3041 ou 3046, das 09h às 17h, ou no site: www.lorena.sp.gov.br.

LEILÃO DE CASA - GUARATINGUETÁ/SP
Online
1º Leilão: 11/01/2022 às 11h00 | 2º Leilão: 13/01/2022 às 11h00
bradesco ZUKERMAN LEILÕES

Leilão de Alienação Fiduciária - Dora Plat, Leiloeira Oficial inscrita na JUCESP sob nº 744, faz saber, através do presente Edital, que devidamente autorizado pelo Banco Bradesco S/A, inscrito no CNPJ sob nº 60.746.948/0001-12, promoverá a venda em Leilão (1º ou 2º) do imóvel abaixo descrito, nas datas e hora infracitadas, na forma da Lei 9.514/97. **Localização do imóvel: Guaratinguetá/SP. Parque Residencial Beira Rio.** Rua Rafael Mollica, nº 207. **Casa** (Lote 13, Quadra R). Áreas totais: ter.: 300,00m² e constr.: 256,86m². Matr. 21.544 do 1º RI Local. **Obs.:** Ocupada. (AF) **1º Leilão**: 11/01/2022, às 11:00 h. Lance mínimo: **R$ 1.110.330,75. 2º Leilão**: 13/01/2022, às 11:00 h. Lance mínimo: **R$ 450.000,00** (caso não seja arrematado no 1º leilão). **Obs.: Os leilões serão realizados exclusivamente pela Internet, através do site www.zukerman.com.br. Condição de pagamento**: à vista, mais comissão de 5% ao Leiloeiro. Da participação on-line: O interessado deverá efetuar o cadastramento prévio perante o Leiloeiro, com até 1 hora de antecedência ao evento. O Fiduciante será comunicado das datas, horários e local de realização dos leilões, para no caso de interesse, exercer o direito de preferência na aquisição do imóvel, pelo valor da dívida, acrescida dos encargos e despesas, na forma estabelecida no parágrafo

Mais informações: 3003-0677 | Os interessados devem consultar o edital completo disponível nos sites: BANCO.BRADESCO/LEILOES | www.ZUKERMAN.com.br

ROMEIRO ENGENHARIA E ARQUITETURA
JOÃO BOSCO ROMEIRO ENGENHEIRO CIVIL
MARCIA ROMEIRO ARQUITETA E URBANISTA
MARCUS ROMEIRO ARQUITETO E URBANISTA
✓ ARQUITETURA
✓ GESTÃO DE OBRAS
✓ ENGENHARIA CIVIL
✓ DESIGN DE INTERIORES
RUA DR. PAULO CARDOSO, 30
CENTRO | CEP.: 12.602-010 | LORENA/SP
+55 12 3152.6785
CONTATO@ROMEIRO.NET.BR
WWW.ROMEIRO.NET.BR

# Aparecida e Lorena prorrogam anistia de impostos de 100%; Cruzeiro mantém desconto

## Programas focam a facilitação para contribuintes para sanar dívidas; prefeituras tentam alavancar cofres

Marcelo Augusto dos Santos
Lorena

Após mais de uma década de espera, 111 famílias de Cruzeiro e Silveiras foram contempladas, no último dia 15, com as escrituras de seus imóveis. A entrega do documento foi viabilizada após uma parceria entre os municípios e o Estado, que garantiu a regularização fundiária de dois conjuntos habitacionais por meio do programa Cidade Legal.

Acompanhado de sua comitiva, o secretário executivo de Habitação do estado de São Paulo, Fernando Marangoni, participou da cerimônia de entrega dos títulos de propriedade nas duas cidades. Além de alugar ou vender os imóveis, o documento possibilita a transferência para herdeiros.

Em Silveiras, o representante estadual foi recebido pelo prefeito Guilherme Carvalho (PSDB) e por diversas outras autoridades municipais no conjunto habitacional Geraldo Adão. Na ocasião, foram concedidas as escrituras para sessenta moradores do local, que há cerca de 15 anos reivindicavam a liberação do documento.

O processo de regularização do conjunto habitacional foi iniciado em 2019, após Carvalho firmar um convênio com a gestão do governador João Doria (PSDB), garantindo adesão ao Cidade Legal. "Ficamos muito honrados em ter contribuído para que essas sessenta famílias conquistassem suas tão sonhadas escrituras. A regularização garante o direito à propriedade, moradia digna e mais qualidade de vida à população. Continuaremos fazendo o possível para que outros moradores de Silveiras possam também ser contemplados", projetou o prefeito.

Ainda de acordo com o Executivo, outros seis núcleos habitacionais que abrigam cerca de trezentas famílias estão em processo de regularização fundiária através do programa estadual 'Cidade Legal'. São eles Bom Jesus, Cebola, Dom Edmund, Fundão, Macacos e São Sebastião.

Em Cruzeiro, Marangoni foi recepcionado pelo prefeito Thales Gabriel Fonseca (PSD) e por diversas outras autoridades municipais no conjunto habitacional 'Cruzeiro 2', que fica na região do bairro Vila Romana 2.

Depois de 12 anos cobrando a regularização do ponto, 51 proprietários receberam as escrituras de suas moradias. Assim como na cidade vizinha, a cerimônia respeitou os protocolos estaduais de prevenção ao contágio da Covid-19.

De acordo com a Prefeitura de Cruzeiro, a expectativa é que em breve o Cidade Legal possibilite a regularização do núcleo habitacional Bela Vista, com a liberação de 550 escrituras de imóveis e beneficiando mais de dois mil moradores.

Foto: Marcelo A. dos Santos

Bairro Santa Rita, próximo ao Santuário em Aparecida; Prefeitura prorroga prazo do Refis para próximo dia 20

# Farmácia Central de Pinda volta registrar falta de medicação especializada

Bruna Silva
Pindamonhangaba

Devido a um novo atraso no recebimento de medicamentos de componente especializado do DRS (Departamento Regional de Saúde) de Taubaté, os moradores de Pindamonhangaba enfrentam mais uma alteração de datas para a retirada dos remédios neste mês.

Segundo a coordenadora da Assistência Farmacêutica de Pindamonhangaba, Lídia Giroldo, a principal causa para a alteração é o atraso do DRS na entrega do malote municipal com os medicamentos do componente especializado. A unidade é responsável pela distribuição regional de todos os medicamentos do componente especializado de cada paciente da rede pública de saúde.

Com a nova programação, aqueles que recebem medicação Leite, Refrigeração e IRC que retirariam nesta terça-feira (23), passarão a receber na próxima segunda-feira (29), assim como pacientes neuro e saúde mental receberão na terça-feira (30).

Os demais pacientes deverão comparecer normalmente conforme as datas dos cartões, entre essa quinta (25) e sexta-feira (26), dentro do horário de atendimento das 8h às 17h. Para efetuar a retirada da medicação é indispensável o cartão e o documento do paciente e responsável. Nos dois primeiros dias de dezembro, o setor de Componente Especializado da Farmácia Central estará fechado para a finalização do malote municipal.
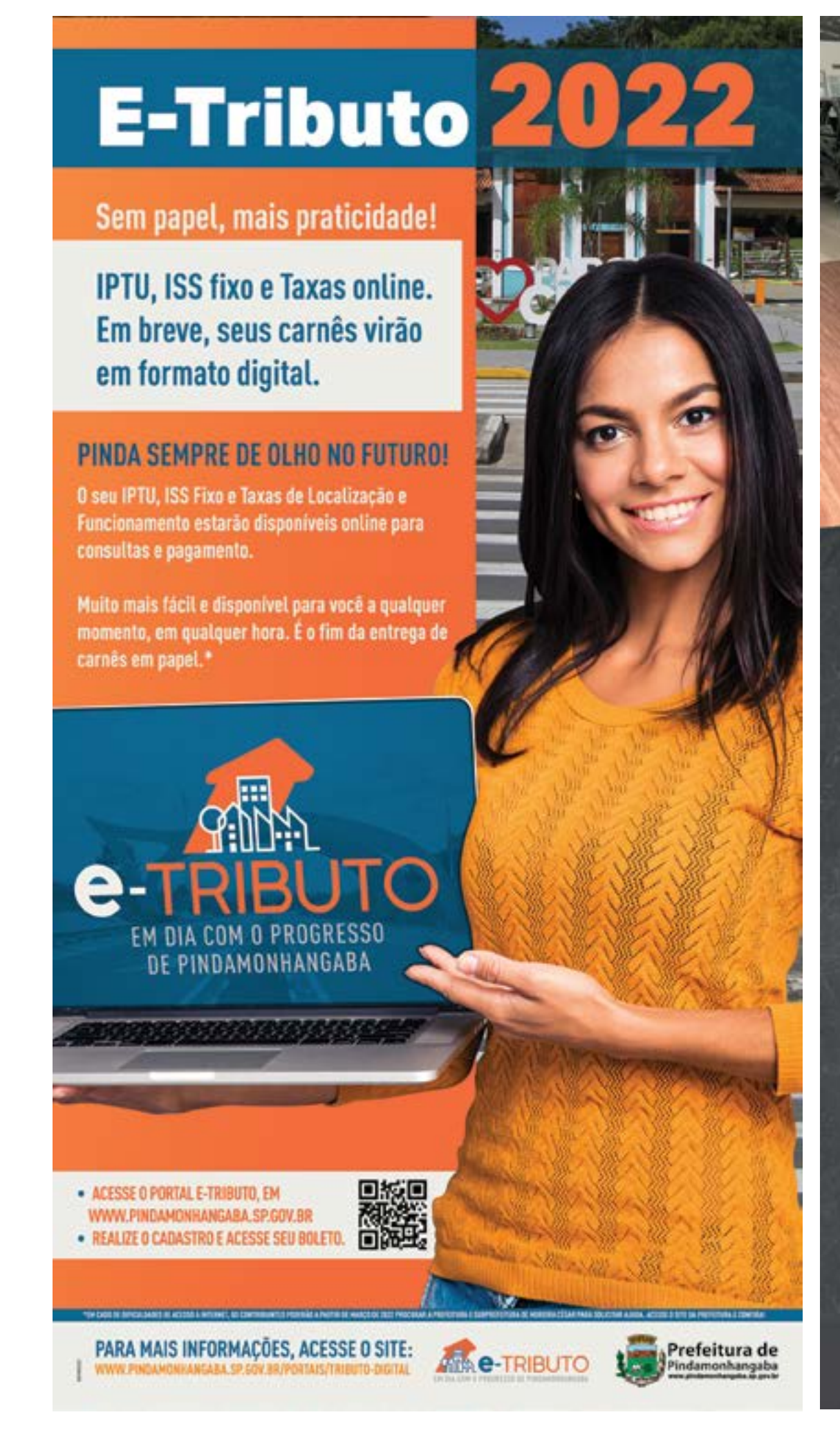
O Componente Especializado da Assistência Farmacêutica é um método de acesso a medicamentos através do SUS (Sistema Único de Saúde), caracterizado pela garantia da integralidade do tratamento medicamentoso, em nível laboratorial. Os medicamentos que integram o Componente Especializado são divididos em três grupos com características, responsabilidades e formas de organização distintas. Estes grupos são definidos pelos critérios de complexidade do tratamento da doença, garantia da integralidade do tratamento da doença em questão de cuidado e manutenção do equilíbrio financeiro entre as esferas de gestão do SUS.