WWW.JORNALATOS.NET A SUA INFORMAÇÃO DIÁRIA

JORNAL ATOS

ANO 27 R$ 1,50 RMVALE, QUARTA-FEIRA, 19 DE MAIO DE 2021 N.º 3.792

Guará amplia leitos de UTI no Hospital de Campanha

Medida reforça estrutura, que contava apenas com espaços para socorro de enfermaria

O Pronto Socorro de Guaratinguetá, que durante a pandemia atua como Hospital de Campanha na cidade, vai incluir leitos de UTI (Unidade de Tratamento Intensivo) no atendimento. Sete unidades serão instaladas. A medida é de prevenção, caso haja necessidade de novas internações pela doença.

Para a inclusão de leitos de UTI em hospitais e unidades de pronto atendimento é necessária a instalação de um compressor para a emissão de um laudo técnico. Segundo a secretária de Saúde do munícipio, Maristela Macedo, a instalação já foi concluída e o técnico realizará a vistoria nesta terça-feira (18).

Outra fase do processo de abertura de leitos é a contratação de profissionais de saúde. Atualmente, a equipe médica contratada está em caráter temporário, por 30 dias, com perspectiva de prorrogação por mais um mês. A previsão é de que a Prefeitura faça uma nova licitação estendendo o prazo até dezembro.

Pág. 2

Fotos: Marcelo A dos Santos

Hospital de Campanha de Guaratinguetá; cidade deve ampliar para mais sete leitos de UTI para Covid-19

Câmara de Pinda libera R$ 2,6 milhões contra Covid

A Câmara de Pindamonhangaba liberou, na última semana, a abertura de crédito adicional suplementar e especial para o combate ao novo coronavírus no município. O pedido foi feito pela Prefeitura e permitirá abrir, por meio de um decreto, o crédito adicional de mais de R$ 2,6 milhões. Conforme informações da Câmara, o Fundo Social deverá receber R$ 487 mil, a secretaria de Saúde R$ 221 mil e R$ 1,8 milhão, enquanto a secretaria de Assistência Social receberá R$ 5 mil e R$ 18 mil e a secretaria de Cultura R$ 17 mil. Em explicação aos parlamentares, a gestão municipal relatou detalhes do projeto.

Pág. 4

Cruzeiro amplia estrutura da Santa Casa após segunda doação da Maxion

Empresa contribuiu para compra de aparelhos disponíveis para UTI; cidade tem 46 pacientes internados para tratamento contra a Covid-19

Lucas Barbosa
Cruzeiro

Para colaborar no reforço da estrutura da Saúde de Cruzeiro em meio à pandemia, a empresa Maxion doou no último final de semana R$ 185 mil ao Município para a aquisição de equipamentos de UTI (Unidade de Terapia Intensiva) para a Santa Casa. Esta foi a segunda contribuição financeira realizada pela fabricante de peças automotivas e ferroviárias à Prefeitura em pouco mais de um mês.

De acordo com a secretaria de Saúde, através da doação da Maxion na última sexta-feira (14), foi viabilizada a compra de três respiradores, três monitores básicos e um completo para verificação de sinais vitais de pacientes internados em UTI.

A secretária de Saúde, Imaculada Conceição Magalhães, destacou a importância da iniciativa solidária da empresa para que o Executivo tenha ainda mais condições de manter um tratamento digno aos moradores internados com o novo coronavírus. "É sem dúvida uma ajuda muito importante para o setor da Saúde, e mostra, acima de tudo, a responsabilidade social da maior geradora de empregos de Cruzeiro. Toda a cidade deve agradecer esse empenho e essa união de esforços entre o poder público e iniciativa privada, que possibilita darmos continuidade nesse árduo desafio de enfrentar a pandemia".

No início de abril, a Maxion já havia destinado R$ 176 mil ao Município para a aquisição de oxigênio e locação de um tanque para o seu armazenamento. A medida buscava evitar que pacientes internados na UTI sofressem complicações em seu quadro clínico devido a uma possível falta do gás.

Pandemia – De acordo com o mais recente boletim epidemiológico divulgado pela Prefeitura de Cruzeiro, a cidade contabiliza até o fim da tarde desta terça-feira (18) 5.558 contaminados pela Covid-19, sendo 170 mortos, 4.693 curados, 662 em isolamento domiciliar e 46 internados, entre eles 21 na UTI e 25 no setor clínico.

A cidade registra uma taxa de ocupação de 100% de leitos de UTI na Santa Casa e de 82% na ala de clínica médica.

Fotos: Reprodução PMC

Aparelhos para hospital de atendimento (acima) e caminhão com oxigênio; apoio da Maxion em Cruzeiro

Após quase quatro décadas, Prefeitura de Ubatuba anuncia reforma de museu

Fotos: Reprodução PMU

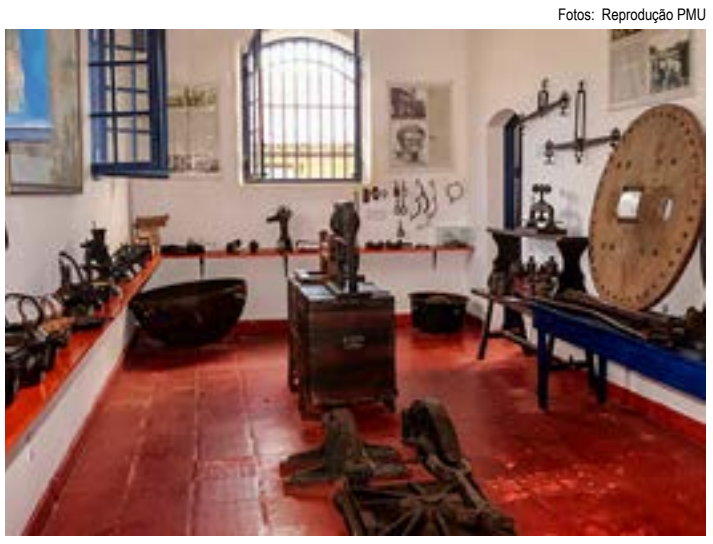

Acervo do Museu de Ubatuba; espaço histórico terá restauração

Atendendo um antigo pedido de pesquisadores do Litoral Norte, a Prefeitura de Ubatuba confirmou na última semana que reformará o prédio que sedia o Museu Histórico "Washington de Oliveira". Construído há mais de um século, o espaço público conta com exposições de peças raras e artefatos arqueológicos. Localizado no Centro da cidade praiana, o imóvel foi erguido em 1902 para abrigar a primeira Cadeia Pública de Ubatuba. Segundo a Fundart (Fundação de Arte e Cultura de Ubatuba), a construção é considerada a primeira em linhas modernas do munícipio no século 20, sendo projetado pelo famoso escritor, Euclides da Cunha (1856-1909), que atuava também como engenheiro no setor de Obras Públicas do Estado.

Pág. 4

Governo do Estado inicia reparos em orla afetada por desmoronamento em Caraguá

Com um investimento de R$ 9 milhões, o Governo do Estado começou no último final de semana a obra de recuperação de um trecho da orla do bairro Massaguaçu, em Caraguatatuba, destruído durante uma forte ressaca do mar no fim de abril. A ação tenta conter as erosões em um ponto da rodovia estadual Manoel Hipólito do Rego (SP-55), que integra a rodovia federal Rio-Santos (BR-101).

Comandado pelo DER (Departamento de Estradas e Rodagem), a primeira etapa do serviço, iniciada na última sexta-feira (14), consistiu no trabalho técnico de sondagens geométricas.

Pág. 4

Guará prepara leitos de UTI no Hospital de Campanha para ampliar combate à Covid-19

Medida reforça estrutura de atendimento; que contava apenas com espaços para socorro de enfermaria

Fotos: Marcelo A dos Santos

Fabiana Cugolo
Guaratinguetá

O Pronto Socorro de Guaratinguetá, que durante a pandemia atua como Hospital de Campanha na cidade, vai incluir leitos de UTI (Unidade de Tratamento Intensivo) no atendimento. Sete unidades serão instaladas. A medida é de prevenção, caso haja necessidade de novas internações pela doença.

Para a inclusão de leitos de UTI em hospitais e unidades de pronto atendimento é necessária a instalação de um compressor para a emissão de um laudo técnico. Segundo a secretária de Saúde do município, Maristela Macedo, a instalação já foi concluída e o técnico realizou a vistoria nesta terça-feira (18).

Hospital de Campanha de Guaratinguetá; cidade deve ampliar para mais sete leitos de UTI para à Covid-19

Outra fase do processo de abertura de leitos é a contratação de profissionais de saúde. Atualmente, a equipe médica contratada está em caráter temporário, por 30 dias, com perspectiva de prorrogação por mais um mês. A previsão é de que a Prefeitura faça uma nova licitação, estendendo o prazo até dezembro. "Depois desses passos técnicos, estamos aptos a abrir os leitos, porque não queremos viver novamente o esgotamento que vivemos há vinte dias. É uma precaução para que ninguém fique esperando", explicou a secretária.

De acordo com o último boletim da Covid-19 publicado pela Prefeitura de Guaratinguetá, na segunda-feira (17), os números das internações, incluindo SUS (Sistema Único de Saúde), particulares e convênios são 53,6% em enfermaria e 86,9% em UTI. Somente SUS são 64% na enfermaria e 96% em UTI.

Os números da vacinação em Guaratinguetá mostram mais de 41 mil doses aplicadas, o que representa 22% da população. Já são 27.719 primeiras doses e 14.107 segundas doses. A imunização segue sendo feita com a vacina Oxford-AstraZeneca, com exceção das gestantes, que recebem a Coronavac.

Prefeitura amplia atendimento social depois do fim do limite para compra de cestas básicas em Canas

Ação garante assistência a 766 famílias em alta vulnerabilidade; Município era limitado à aquisição de cem unidades por mês

Fotos: Reprodução PMC

Marcelo Augusto dos Santos
Canas

A Prefeitura de Canas já trabalha sob a tutela da nova lei que alterou a legislação que limitava o Município à compra de até cem cestas básicas por mês e fixava um único dia para que as famílias em situação de vulnerabilidade fizessem o pedido da cesta básica.

O projeto foi aprovado no dia 20 de abril. Dos noves vereadores, sete votaram a favor da nova lei que possibilita o aumento de cestas básicas: Téo (PTB), Edison Nenê (MDB), Nando (PDT), Mira (PSDB), Mauro Lopes (Republicanos), Laerte Zanin (PTB), Lucimar Amaral (PSD). Os edis Alceu Junior (MDB) e Chico Mineiro (PDT) votaram contra a proposta.

Segundo dados da Diretoria de Assistência Social de Canas, a cidade possui 766 famílias cadastradas, sendo 482 em situação de extrema pobreza e vulnerabilidade social. Dessas, 407recebem o auxílio do Bolsa Família do Governo Federal.

De acordo com a Prefeitura, os dados não representam a realidade, pois devido a pandemia do novo coronavírus, o cadastro e atualização do CadÚnico haviam sido paralisados, sendo retomados no início de janeiro, paralisado novamente durante a fase emergencial, e retomado em abril, desta vez com atendimentos remotos por Whatsapp (12 99139-8381) e telefone (12 3151-6000).

O grupo de pessoas com maior grau de vulnerabilidade também está sendo atendido na sede da Diretoria que fica à avenida 22 de Março, nº 369, no Centro.

A chefe do Executivo, Silvana Zanin (PDT), lembrou que quando foi diretora de Assistência Social em Canas, até 2014, as doações de cestas básicas já eram de até 120 cestas ao mês. "Seis anos se passaram, o número de habitantes em Canas aumentou, a pandemia veio e comprometeu a renda familiar de muitas pessoas, e o amparo social não progrediu", explicou.

Atendimento assistencial durante o período de pandemia em Canas; cidade liberada para mais compras

Para a prefeita, a ajuda social e a segurança alimentar dos moradores de Canas deve ser prioridade. "O meu compromisso sempre foi com o social. Trabalho todos os dias para garantir que as famílias tenham comida na mesa e acesso aos serviços públicos cada vez melhores", afirma.

A Assistência Social e o Fundo Social de Solidariedade também estão fazendo campanhas para a arrecadação de alimentos. Os interessados em ajudar devem entrar em contato pelo telefone (12) 3151-6000.

Na semana passada foram recebidas 160 cestas do Governo do Estado, e a Empresa Lorenfer, de Lorena, fez a doação de cem cestas às famílias carentes do município.

Câmara de Pinda libera crédito adicional superior a R$ 2,6 milhões para combate ao novo coronavírus

Fotos: Arquivo Atos

Da Redação
Pindamonhangaba

A Câmara de Pindamonhangaba liberou, na última semana, a abertura de crédito adicional suplementar e especial para o combate ao novo coronavírus no município. O pedido foi feito pela Prefeitura e permitirá abrir, por meio de um decreto, o crédito adicional de mais de R$ 2,6 milhões.

Conforme informações da Câmara, o Fundo Social deverá receber R$ 487 mil; secretaria de Saúde R$ 221 mil e R$ 1,8 milhão; secretaria de Assistência Social R$5 mil e R$ 18 mil, e a secretaria de Cultura R$ 17 mil. Em explicação aos parlamentares, a gestão municipal relatou que o projeto é referente às adequações das emendas impositivas.

Por meio de redes sociais, o presidente da Casa, José Carlos Gomes, o Cal (PRB), enfatizou: "São mais de R$2,6 milhões investidos no cuidado da população. Vamos seguir lutando juntos contra essa terrível pandemia, cada um fazendo a sua parte e mantendo os cuidados sanitários".

PS de Pinda, que atende casos de Covid; investimento de R$ 2,6 milhões

Expediente

Jornal Atos
CNPJ 00.159.914/0001-08
Registro Civil: Cartório de Registros e Anexos - Guaratinguetá nº 9 - Fl 25 - Lv B-1
Oficial de Reg. de Tit. e Doc. Civil de Pessoas Jurídicas de Lorena - SP nº 27 Prot. Of. A-1, Lv. B-1, Fl. 29
www.jornalatos.net / e-mail.: atosdiario@gmail.com

EDITOR: EDER BILLOTA
Escritório Adm.: R. Mal. Deodoro de Fonseca, 173 - CEP.: 12401-010
Tel.: (12)3522-9571- Pindamonhangaba
Escritório Logística.: R.Dr. Carlos Santos, 83 CEP.: 12505-010/ Tel. (12) 3133-3257 Guaratinguetá
Central de Redação e Gráfica: Estrada Santa Teresinha, 301 - CEP.: 12.608-100 - Lorena-SP
Tels.: (12) 3301-5005/3152-2148

Representante em São Paulo-SP: Revesp Representações - Tel.: (11) 5051-4611
Circulação: Aparecida - Cachoeira Paulista - Canas - Cruzeiro - Cunha
Guaratinguetá - Lorena - Pindamonhangaba - Potim - Roseira e Cidade do Vale Histórico

IMPRESSÃO: BILLOTA JORNAIS LTDA - ME
CNPJ: 06.304.054/0001-62 / INSCRIÇÃO ESTADUAL: 420.128.993-114
Oficial de Reg. de Tit. e Doc. e Civil de Pessoas Jurídicas de Lorena - SP nº 26 Prot. Of. A-1 Lv. B-1, Fl.

Editais de Proclamas — APARECIDA

ROSILENA DE OLIVEIRA RODRIGUES LIMA, Oficial Interina e Tutelas da Sede da Comarca de Aparecida/SP, **FAZ SABER** que pretendem casar-se e apresentaram os documentos exigidos pelo artigo 1.525 do Código Civil Brasileiro: E se alguém souber de algum impedimento oponha-o na forma da lei.

2333 – Bruno Henrique Ribeiro e Carolina Pinheiro de Souza. Ele, nacionalidade brasileira, comerciante, solteiro, nascido no dia 20 de novembro de 1986, residente e domiciliado na Rua Sebastião dos Santos, 192, Aparecida/SP, filho de Benedito Ribeiro e Rosa Prudente Toledo. Ela, nacionalidade brasileira, dentista, solteira, nascida no dia 14 de março de 1995, residente e domiciliado na Rua São Paulo, 414, Cidade Industrial, Lorena/SP, filha de João Alberto de Souza e Vera Lúcia Pinheiro de Souza.

2334 – José Andrade da Silva e Creusa Maria Ribeiro. Ele, nacionalidade brasileira, pedreiro, divorciado, nascido no dia 19 de setembro de 1974, residente e domiciliado na Avenida Itau, 522, Itaguaçu, Aparecida/SP, filho de Cirilo Crescencio da Silva e Maria de Fatima Andrade da Silva. Ela, nacionalidade brasileira, diarista, solteira, nascida no dia 16 de outubro de 1974, residente e domiciliado Avenida Itau, 522, Itaguaçu, Aparecida/SP, filha de João Gonçalves Ribeiro e Maria de Jesus Gonçalves Ribeiro.

2335 Christian Pereira da Costa de Paula e Alanna Cristina de Ramos. Ele, nacionalidade brasileira, vendedor, solteiro, nascido no dia 23 de setembro de 1997, residente e domiciliado na Rua Aristeu Venerenado, 146, Aroeira, Aparecida/SP, filho de Benedito Barbosa de Paula e Andreia Pereira da Costa. Ela, nacionalidade brasileira, balconista, solteira, nascida no dia 23 de junho de 1997, residente e domiciliado Rua São José, 70, Vista Alegre, Potim/SP, filha de Braz Everaldo Ramos e Nilcéia Ribeiro Martins Ramos.

2336- Wanderson Henrique de Oliveira Santos e Tatiana Silverio Porto. Ele, nacionalidade brasileira, vigilante, solteiro, nascido no dia 24 de novembro de 1980, residente e domiciliado na Rua Itabapoã, 347, Itaguaçu, Aparecida/SP, filho de Benedito Batista dos Santos e Maria Helena de Oliveira Santos. Ela, nacionalidade brasileira, vigilante, solteira, nascida no dia 25 de maio de 1985, residente e domiciliado Rua Rua Itabapoã, 347, Itaguaçu, Aparecida/SP, filha de Roberto Silverio Porto e Sonia Maria Ramos.

PREFEITURA DE LORENA
ALTERAÇÃO DE DATA
Pregão Presencial Nº 11/2021 PROC. Nº 116/2021.

O Município de Lorena-SP torna público a alteração de data do edital, cujo objeto é Ata de Registro de Preços para aquisição de Kits de gêneros alimentícios e hortifruti para atender as necessidades de distribuição aos alunos matriculados na Rede Municipal de Ensino da Secretaria Municipal de Educação e alunos da APAE, durante o ano letivo de 2021.
A sessão irá realizar-se às 09h30min do dia 02 de Junho de 2021, no Prédio da Prefeitura Municipal de Lorena na Secretaria Municipal de Administração, Sala de Licitações, situados à Avenida Capitão Messias Ribeiro, nº 625, Olaria - Lorena - SP. Informações (12) 3185-3000, ramal 3041 ou 3046, das 09h às 17h, ou no site: www.lorena.sp.gov.br.

PREFEITURA DE LORENA
EXTRATO DE CONTRATO DE LOCAÇÃO

Contrato nº 22/2021 - Processo nº 157/2021SUP – 2718/2021GPRO
LOCATÁRIO: Prefeitura Municipal de Lorena.
LOCADOR: VITOR ALBERTO DINIZ
CPF: 788.144.058-91 e RG: 9.263.270 SSPSP
OBJETO: O presente contrato de locação tem como objeto o imóvel situado a rua José Eugênio de Paula Paixão, n° 166, Olaria, Lorena SP, CEP 12607-140, onde se encontra instalado o Arquivo Geral da Prefeitura. O prazo deste contrato é de 12 (doze) meses, tendo inicio na data de sua assinatura.
VALOR: R$ 24.248,52 (vinte e quatro mil, duzentos e quarenta e oito reais e cinquenta e dois centavos), sendo este valor pago em 12 (doze) parcelas mensais e consecutivas de R$ 2.020,71 (dois mil e vinte reais e setenta e um centavos).
DATA DA ASSINATURA: 18/05/2021.

PREFEITURA DE LORENA
EXTRATO DE CONTRATO

PREGÃO ELETRONICO Nº 05/2021 PROC. Nº 115/2021
CONTRATANTE: Prefeitura Municipal de Lorena
OBJETO: Ata de Registro de Preços para aquisição parcelada de de cestas básicas com a finalidade de atender a demanda da Secretaria de Assistencia e Desenvolvimento Social, que integrou o Edital em todos os termos e condições, quando deles a secretaria requisitante tiver necessidade.
CONTRATADA: GMC COMERCIO DE MERCADORIAS EM GERAL LTDA EPP
CNPJ Nº: 17.136.467/0001-66
VENCEDORA DOS ITENS: 01,02.
VALOR TOTAL: R$ 824.160,00 (oitocentos e vinte e quatro mil, cento e sessenta reais)
VIGÊNCIA: 12 (doze) meses
DATA DA ASSINATURA: 17/05/2021

PREFEITURA DE LORENA
EXTRATO DE CONTRATO

PREGÃO PRESENCIAL Nº 04/2021 PROC. Nº 74/2021
CONTRATANTE: Prefeitura Municipal de Lorena
OBJETO: Ata de Registro de Preços para aquisição parcelada de massa asfáltica, BGS e emulsão asfáltica RR-2C que serão utilizados na pavimentação das vias urbanas do município e para aquisição parcelada de bica corrida e pó de pedra que serão utilizados na pavimentação das vias rurais do município e para atender as necessidades da Secretaria de Serviços Municipais, que integrou o Edital em todos os termos e condições, quando deles a secretaria requisitante tiver necessidade.
CONTRATADA: VP MATERIAIS PARA CONSTRUÇÃO LTDA EPP
CNPJ Nº: 28.270.266/0001-73
VENCEDORA DOS ITENS: 04.
VALOR TOTAL: R$ 143.400,00 (cento e quarenta e tres mil e quatrocentos reais)
VIGÊNCIA: 12 (doze) meses
DATA DA ASSINATURA: 17/05/2021

PREFEITURA DE LORENA
HOMOLOGAÇÃO DE LICITAÇÃO - PROC. Nº 132/2021 - PE Nº 07/2021

O Município de Lorena-SP torna público que, considerando os trabalhos realizados para o atendimento ao Pregão acima referido, registrados em atas juntadas aos autos, nos termos da Lei n° 10.520/02, Lei Complementar n° 123/2006 e Lei Federal n° 8.666/93 e suas alterações, cujo objeto é a aquisição de cestas básicas, em remessa única, com a finalidade de atender à demanda da Secretaria de Assistencia e Desenvolvimento Social (SADS), o Sr. Prefeito Municipal HOMOLOGA a ADJUDICAÇÃO dos procedimentos adotados e autoriza a contratação da empresa vencedora, com a emissão do contrato e com a respectiva Nota de Empenho.
EMPRESA: GMC COMERCIO DE MERCADORIAS EM GERAL LTDA EPP
CNPJ Nº: 17.136.467/0001-66
VENCEDORA DOS ITENS: 01.
VALOR: R$ 61.300,00 (sessenta e um mil e trezentos reais).
DATA DA ASSINATURA: 17/05/2021

Aprenda como realizar a limpeza da caixa d'água

Águas Piquete orienta população sobre importância da higienização

Da Redação
Piquete

A água antes de chegar nas residências passa por um processo de purificação na estação de tratamento, e ao chegar no imóvel, fica armazenada no reservatório também conhecido como caixa d'água. Essa água é utilizada para higiene pessoal, alimentação, limpeza e demais necessidades, por isso é fundamental realizar a higienização da caixa d'água a fim de garantir um ambiente adequado e livre de contaminações.

Segundo dados da Organização Mundial da Saúde (OMS), 80% das doenças no mundo estão ligadas à qualidade da água. Diante disso, para que a água continue purificada e livre de impurezas é preciso ter alguns cuidados. A caixa d'água deve estar sempre tampada para evitar a contaminação por animais como ratos, baratas, pombos, morcegos e insetos, que podem causar doenças graves como diarreias, verminoses, febre tifoide, hepatite entre outras.

Em Piquete, a Águas Piquete, empresa responsável pelo abastecimento de água no município, ressalta a importância de manter a higienização da caixa d'água residencial.

"A água é um recurso natural essencial em nosso dia a dia e por isso devemos preservá-la. O recomendado é que a limpeza da caixa d'água seja feita a cada seis meses, pois a falta da sua higienização pode gerar impurezas e resultar na contaminação da água, tornando-a imprópria para o consumo" explica Sérgio Bovo, diretor operacional da Águas Piquete.

A Águas Piquete ainda orienta os moradores alguns passos de como realizar a higienização da caixa d'água.

1. Dois dias antes, feche o registro, para que os moradores possam consumir a água que está na caixa, deixando apenas uma pequena quantidade para iniciar a limpeza;

2. Para retirar o resto de água e o possível lodo existente, utilize um balde no lugar da bomba de sucção utilizada pelos profissionais. É importante a utilização de luvas para que não tenha contato direto com as substâncias;

3. Depois, passe um pano com água sanitária ou cloro no interior da caixa para tirar as impurezas;

4. Quando secar, abra os registros para encher a caixa novamente e coloque um litro de água sanitária para cada mil litros de água;

5. Espere duas horas após o processo de limpeza. Feito isso, abra as torneiras e chuveiros e assim receber a água limpa.

Em caso de dúvidas ou mais informações, os clientes podem entrar em contato com a Águas Piquete pelos canais de atendimento 0800 202 0120, Whatsapp 17-99641-3259 ou acessar o guia de orientações de como fazer a limpeza da caixa d'água pelo site www.iguasa.com.br/piquete

PREFEITURA DE LORENA
TERMO DE RATIFICAÇÃO DE DISPENSA DE LICITAÇÃO

O Prefeito Municipal RECONHECE E RATIFICA com base no Art. 26 da Lei Federal nº 8.666/93, a DISPENSA DE LICITAÇÃO referente ao Processo nº 148/2021-SUP; 1156/2021-GPRO, com fundamento no art. 24, inciso II, da lei supracitada, cujo objeto consiste na aquisição de equipamentos de proteção individual (EPI) para as atividades em campo dos agentes de controle de vetores.
CONTRATADA: DIVISEG INDUSTRIA DE EQUIPAMENTOS DE SEGURANÇA LTDA EPP
CNPJ Nº: 01.820.068/0001-80
CONTRATADA: LUIZ C DE MELO SOUZA – LORENA - EPP
CNPJ Nº: 05.043.905/0001-62
DATA DA ASSINATURA: 18/05/2021

PREFEITURA DE LORENA
TERMO DE RATIFICAÇÃO DE DISPENSA DE LICITAÇÃO

O Prefeito Municipal RECONHECE E RATIFICA com base no Art. 26 da Lei Federal nº 8.666/93, a DISPENSA DE LICITAÇÃO referente ao Processo nº 157/2021-SUP; 2718/2021-GPRO, com fundamento no art. 24, inciso X, da lei supracitada, cujo objeto consiste na locação de um imóvel situado na rua José Eugenio de Paula Paixão, 166, Olaria, CEP 12607-140, onde se encontra instalado o Arquivo Geral da Prefeitura.
CONTRATADA: VITOR ALBERTO DINIZ
CPF: 788.144.058-91 – RG: 9.263.270 SSPSP
DATA DA ASSINATURA: 18/05/2021

PREFEITURA DE LORENA
TERMO DE RATIFICAÇÃO DE DISPENSA DE LICITAÇÃO

O Prefeito Municipal RECONHECE E RATIFICA com base no Art. 26 da Lei Federal nº 8.666/93, a DISPENSA DE LICITAÇÃO referente ao Processo nº 159/2021-SUP; 288/2021-GPRO, com fundamento no art. 24, inciso II, da lei supracitada, cujo objeto consiste na aquisição de óculos de grau completo (armação e lente) para munícipes de Lorena, para suprir as necessidades da Secretaria de Saúde.
CONTRATADA: ÓTICA DIAMANTE COMERCIO DE OCULOS LTDA ME
CNPJ Nº: 32.180.474/0001-59
DATA DA ASSINATURA: 18/05/2021

ERRATA – EDITAL DE CONVOCAÇÃO DE AUDIÊNCIA PÚBLICA

O Prefeito Municipal de Lorena, no uso de suas atribuições e de conformidade com o § 4º do artigo 9º, da Lei Complementar nº. 101, de 04 de maio de 2000, faz saber, que a Prefeitura Municipal de Lorena realizará **Audiência Pública para Avaliação e Cumprimento das Metas Fiscais relativa ao 1º Quadrimestre de 2021,** no seguinte local, data e horário:

***Local* – Plenário da Câmara Municipal**
Praça Baronesa de Santa Eulália, nº 02, Centro – Lorena/SP
***Data* – 28 de maio de 2021 – Sexta - feira**
***Horário* – 18 horas – ERRATA HORÁRIO**

Devido à pandemia da COVID-19 e às medidas de contenção para evitar a disseminação do coronavírus, não será audiência pública presencial.
Esta audiência será transmitida através do canal da Câmara Municipal no Youtube e Facebook.

Lorena - SP, 18 de maio de 2021

SYLVIO BALLERINI – PREFEITO MUNICIPAL

ASSOCIAÇÃO MELHORAMENTOS JARDIM PÉROLA
EDITAL DE CONVOCAÇÃO

Pelo presente Edital, ficam os senhores proprietários da Associação Melhoramentos Jardim Pérola convocados para a Assembleia Geral Ordinária a ser realizada no dia 07 de Junho de 2021, segunda-feira, por meio virtual através da plataforma Google Meet, às 18:00 hs em primeira convocação e às 18:30 hs em segunda convocação.

I – Ordem do dia

1. Prestação e aprovação de contas – último exercício.
2. Plano Orçamentário 2021

II – Tribuna livre

1. O proprietário poderá fazer-se representar por terceiros, desde que, por regular procuração (P.S – Por exigência cartorial, o instrumento de procuração deve ser original, não há necessidade de firma reconhecida), encaminhando os documentos com antecedência de 01 (um) dia útil da realização da assembleia. Caberá a administração do condomínio validar a participação, conforme critérios legais.
2. Durante a semana da assembleia, a Administradora Strutura enviará o link de acesso à plataforma Google Meet para a assembleia.
3. Por fim, informamos que as deliberações efetuadas na Assembleia Geral Ordinária na modalidade "videoconferência" da Associação Melhoramentos Jardim Pérola têm aplicação legal ainda que para condôminos ausentes ou discordantes (Art. 24 § 1º – Lei 4591/64).

Guaratinguetá, 11 de Maio de 2021.

Dario Rodrigues Leite Neto
Presidente da Associação Melhoramentos Jardim Pérola

Governo do Estado inicia reparos em orla afetada por desmoronamento em Caraguá

Obra orçada em quase R$ 9 milhões tenta recuperar estrutura após incidente causado por ressaca

Lucas Barbosa
Ubatuba

Com um investimento de R$ 9 milhões, o Governo do Estado começou no último final de semana a obra de recuperação de um trecho da orla do bairro Massaguaçu, em Caraguatatuba, destruído durante uma forte ressaca do mar no fim de abril. A ação tenta ainda conter as erosões em um ponto da rodovia estadual Manoel Hipólito do Rego (SP-55), que integra a rodovia federal Rio-Santos (BR-101).

Comandada pelo DER (Departamento de Estradas e Rodagem), a primeira etapa do serviço, iniciada na última sexta-feira (14), consistiu no trabalho técnico de sondagens geométricas (medição e análise das camadas do solo) do ponto da orla do Massaguaçu que desmoronou em 21 de abril. No dia do incidente, a cidade registrou intensas chuvas, ventanias e ressacas no mar causadas pela passagem de um ciclone subtropical.

Fotos: Reprodução PMC

Obras iniciadas na orla de Caraguatatuba; investimento estadual de R$ 9 milhões tenta recuperar estrutura

Com as danificações no calçadão e no acostamento da orla do Massaguaçu, o trecho é mantido interditado pelo DER, evitando a aproximação de pedestres, ciclistas e motoristas.

Em nota oficial, a Prefeitura de Caraguatatuba relata que foi informada pelo Estado que após a conclusão do trabalho de medição e análise das camadas do solo, será iniciada a recuperação total da extensão da orla afetada e também a do ponto da pista da rodovia estadual Manoel Hipólito do Rego.

A atual gestão municipal, comandada pelo prefeito Aguilar Junior (MDB), revelou que a expectativa estadual é que a obra seja finalizada num prazo de até seis meses.

Após quase quatro décadas, Prefeitura de Ubatuba anuncia reforma de museu

Espaço público abriga documentos históricos e artefatos arqueológicos; obra orçada em quase R$ 60 mil

Fotos: Reprodução PMU

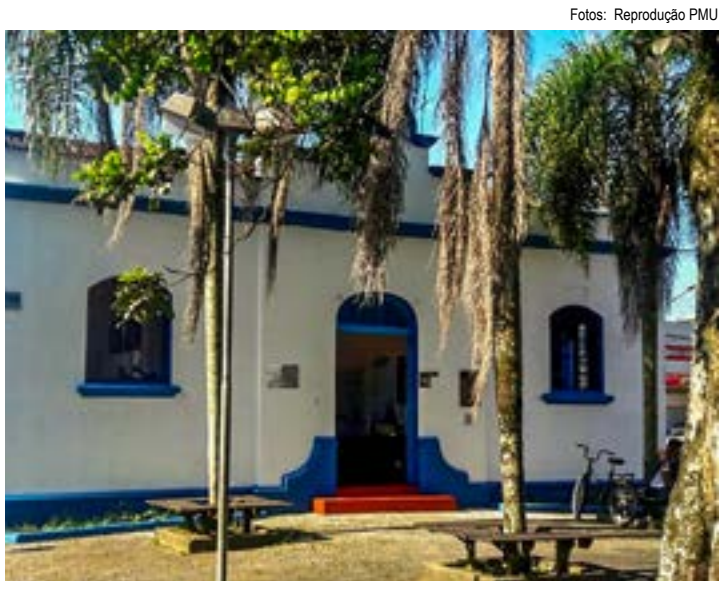

Museu Histórico de Ubatuba, que receberá melhorias com R$ 56 mil

Lucas Barbosa
Ubatuba

Atendendo um antigo pedido de pesquisadores do Litoral Norte, a Prefeitura de Ubatuba confirmou na última semana que reformará o prédio que sedia o Museu Histórico "Washington de Oliveira". Construído há mais de um século, o espaço público conta com exposições de peças raras e artefatos arqueológicos.

Localizado no Centro da cidade, o imóvel foi erguido em 1902 para abrigar a primeira Cadeia Pública de Ubatuba. Segundo a Fundart (Fundação de Arte e Cultura de Ubatuba), a construção é considerada a primeira em linhas modernas do município no século 20, sendo projetado pelo famoso escritor, Euclides da Cunha (1856-1909), que atuava também como engenheiro no setor de Obras Públicas do Governo do Estado.

A prisão funcionou no prédio até 1976, quando foi transferida para outro ponto da região central da cidade. Após abrigar o Centro Municipal de Cultura, Esportes e Turismo da Prefeitura, de 1984 a 2000, o imóvel foi declarado em 2001 Patrimônio Histórico Municipal, tornando-se sede do Museu Histórico "Washington de Oliveira".

Desde 1984, o local não recebe obras de restauração, fato que há décadas vem gerando críticas de pesquisadores que temem pela estrutura do prédio e conservação de seu acervo histórico.

De acordo com a atual gestão municipal, comandada pela prefeita Flavia Pascoal (PL), o espaço será reformado através de um investimento municipal de pouco mais de R$ 56 mil.

Contratada para realizar a obra, a empresa L.C de Abreu Filho, deverá iniciá-la até o fim de junho. O Executivo não revelou a expectativa do prazo de conclusão da recuperação.

Além das substituições do telhado e do sistema elétrico do prédio, o serviço consistirá em diversas outras melhorias como instalação de calha, aplicação de verniz antichamas, realização de novo acabamento nas paredes de alvenaria, restauração e ampliação dos banheiros, impermeabilização do piso e pinturas internas e externas.

Acervo – De acordo com a Prefeitura, o Museu Histórico expõe à visitação um rico acervo de documentos do Litoral Norte, peças e utensílios domésticos do fim do Período Colonial (1530 a 1822) e início da República (1889). Outro ponto de destaque é a variedade de artefatos provenientes de escavações, encontrados em sítios arqueológicos do Tenório e da Ilha do Mar Virado.

ATOS CLASSIFICADOS

LORENA 3152-2148 | GUARÁ 3152-2148 | PINDA 3152-2148

IMÓVEIS

Imóveis à Venda

Roseira: Vendo terreno em Roseira velha, no bairro Nossa Senhora da Piedade, 7x20. Imperdível! Valor: R$ 70.000,00. Telefone: (12) 3646-2288

Guaratinguetá: Vendo apartamento próximo à Aeronáutica, 2 quartos sendo 1 suíte, varanda Gourmet, área de laser. Valor: R$ 350mil Telefone: 99156-9136

Piquete: Vendo sítio em Piquete, com 32 alqueires, floresta nativa, água cristalina, com várias nascentes (cachoeira dentro). Casa para residência com 2 quartos. Lago de 1.000m² com sistema de drenagem. Lago ornamental. Documentação Ok. Vasto pomar de frutas. Valor: R$ 480.000,00 Telefone: (12) 99764-7239

Potim: Vendo ampla chácara, com 3 suítes, sala, cozinha, banheiro, garagem, churrasqueira, piscina e lago. Valor: R$ 700.000,00. Telefone: (12) 3646-2288

Ubatuba: Terreno plano, pronto para construção junto à mata Atlântica, em condomínio. Clube com quadras de esporte, salão de festas, salão de jogos, salão de ginástica ao ar livre, trilha para caminhada, riacho e lago. Valor: 230.000,00. Telefone: (12) 98101-9001

Roseira: Vendo casa no centro. Andar superior com 1 suíte, 2 dormitórios, banheiro, sala de tv, todos os quartos com ar condicionado! Térreo, cozinha, sala de estar, escritório, banheiro, lavanderia, toda varanda, churrasqueira, piscina, garagem para 6 carros, e independência para empregada. Valor: 750.000,00. Telefone: (12) 3646-2288

Pindamonhangaba: Casa a venda no Loteamento Residencial Carangola! Imóvel com 244m² de área construída, contendo 4 dormitórios (sendo 2 suítes, sala de estar, sala de TV, sala íntima, 3 banheiros, escritório, Cozinha, despensa, 2 áreas de serviço, jardim, quintal, garagem para 6 carros. Valor: R$ 400.000,00. Telefone: (12) 98258-1939

Lavrinhas: Vendo lotes à 260km de São Paulo, à partir de 1.200m² por apenas R$100/m². Área de expansão urbana, com escritura, documentação em dia. Telefone: (12) 99232-4089

Guaratinguetá: Vendo apartamento em Guaratinguetá, com 2 dormitórios (1 com armário planejado), 2 banheiros, sala na medida de 4,5x7,5, cozinha com armários, área de serviço, 1vg coberta. Valor: R$ 255.000,00. Telefone: (12) 98148-2626

Roseira: Vendo linda chácara em Roseira, com piscina, campo de futebol, pomar, tanque para peixes, churrasqueira, fogão a lenha. Telefone: (12) 98278-2633

Ubatuba: Linda casa a venda no bairro Umuarama. Semi-nova com piscina, 130m², contendo: sala, copa, cozinha planejada, 3 quartos (sendo 1 suíte), 1 banheiro social, lavanderia, área com churrasqueira. Estacionamento para 3 veículos. Valor R$ 700.000,00. Telefone: (11) 94830-7438

Pindamonhangaba: Imóvel abaixo do valor de mercado, muito bem localizado. Contendo 2 quartos, sala, copa, cozinha, banheiro, área de serviço e garagem. Não aceita troca. Financiamento só com a carta de crédito da Caixa já aprovada. Valor: R$ 195.000,00. Telefone: (12) 99106-6974

Potim: Vendo ou troco casa no bairro cidade nova. Com 1 quarto, sala, cozinha, banheiro. Aceito carro. Aceito proposta. Documentado! Valor: R$ 150.000,00. Telefone: (12) 99677-9611

Roseira: Vende-se casa no Centro, com 2 dormitórios, sala, cozinha, banheiro e garagem! Valor: R$ 130.000,00. Telefone: (12) 3646-2288

São Sebastião: Vendo terreno com área de 250m², com água e energia elétrica instalada da rua, escritura definitiva que possibilita o financiamento do imóvel por instituições financeiras. Valor: R$ 70.000,00. Telefone: (12) 99145-3616

Cruzeiro: Vendo casa, excelente localização. Casa com 2 andares, 4 quartos, 3 banheiros, sala de estar, sala de jantar, cozinha, quintal, área de serviço e sacada interna. Valor: R$ 385mil. Telefone: (12) 98105-4394

Silveiras: Vende-se sítio com 30.000m², casa com 7 cômodos, e várias plantas cultivadas, araucárias, horta de verdura e legumes, represa de peixes, entre várias outras árvores frutíferas. Terreno com nascente de água, energia elétrica e documentação em dia. Valor: R$ 180.000,00. Telefone: (12) 99106-0010

Guaratinguetá: Atenção! Vendo terreno pronto para construir, melhor local. 250m². Documentação Ok! Só 125mil Telefone: 3132-3132

Pindamonhangaba: Casa grande e espaçosa com 400m² de térreo sendo 267m² de área construída em rua tranquila e segura. Casa com piso todo frio, avarandada de todos os lados, com vigilância 24 horas por dia. São 3 quartos, banheiro, sala, copa, cozinha, área de serviço, churrasqueira e garagem coberta para carros. Edícula com 1 quarto, sala, cozinha e banheiro e todos os ambientes espaçosos. Valor: R$ 360.000,00. Telefone: (12) 3527-4671

Roseira: Vendo casa de 2 quartos (1 suíte), sala, cozinha, banheiro, lavanderia, garagem, piscina e churrasqueira! Valor: R$ 400.000,00 Telefone: (12) 3646-2288

Cruzeiro: Vendo terreno, bairro Itagaçaba. Metragem 15x22. Contrato de compra e venda. Aceito proposta. Aceito carro. Valor: R$ 35mil. Telefone: (12) 99677-9611

Guaratinguetá: Vendo ou troco casa no Santa Luzia! 3 quartos, 2 banheiros, 1 sala, 1 cozinha, 2 vagas para carro. Aceito casa na praia! Aceito casa de menor preço! Aceito carro! Aceito proposta descente! Valor R$ 295.000,00. Telefone: (12) 99677-9611

Ubatuba: Vendo ou troco chácara de 45.000m² na Serra da Bocaina Paulista. Lugar de rara beleza, tranquilidade total. A documentação é cristalina. Aceito troca por área praiana, nas cidade entre Paraty e Paranagua. Aceito carro grande de trabalho na transação. Valor: R$ 300.000,00. Telefone: (21) 97450-0694

São Sebastião: Vendo sobrado com 2 quartos, uma suíte grande, ampla sala, cozinha e três banheiros. Sacada, varanda com churrasqueira e área na lavanderia. Quintal com terreno de 300m e um salão comercial que funciona uma loja de hidraulica que pode ser negociada também, ou usada como garagem para seis carros. Valor: R$ 680.000,00. Telefone: (12) 98126-4035

Roseira: Lindo Sobrado no bairro Nossa Senhora da Piedade, com 1 suíte, 2 dormitórios, 2 banheiros, sala, copa, cozinha, lavanderia, garagem para 2 carros. Valor: R$ 270.000,00. Telefone: (12) 3646-2288

Imóveis para alugar

Caraguatatuba: Casas para temporada e finais de semana, com ótimos preços para o pacote de ano novo. Não fique sem curtir a praia, ainda dá tempo, reserve já a sua! Valor: R$ 2.600,00. Telefone: (12) 99763-0693

Pindamonhangaba: Diferencial em belíssima casa! Armários de madeira. A sala acomoda 2 ambientes com uma deliciosa lareira, além da graça de um jardim de inverno. Localização privilegiada, com 3 suítes, quintal espaçoso e ainda 4 vagas cobertas de garagem. Valor R$ 3.000,00. Telefone: (12) 99629-3187

Roseira: Hotel novo! Quartos amplos, com banheiro e TV, camas box confortáveis, recepção e sala de TV. Diárias a partir de 80,00 individual e 160,00 casal com direito a café da manhã! Faça a sua reserva! Telefone: (12) 3646-2304

São Sebastião: Alugo casa em condomínio fechado na praia do Juquei. Condomínio conta com equipe de segurança, câmeras. Casa com 2 quartos, 3 banheiros, 2 vagas na garagem. Valor: R$ 2.800,00. Telefone: (12) 99667-0766

Guaratinguetá: Aluga-se Bela Fazenda Histórica com Casarão do século 19 restaurado em estilo Suíço com aqueduto e roda d'agua gigante no interior da construção. 5 amplas suítes com ar condicionado e ventilador de teto, aquecedor, grande piscina com cozinha caipira e anexo com fogão a lenha, forno e churrasqueira, cozinha ampla no casarão, sala de jantar com mesa de 18 lugares e 3 amplas sala de estar e wi-fi. Valor: R$ 3.500,00. Telefone: (12) 99622-3094

Piquete: Somos uma Fazenda histórica da época do Café, à disposição para a realização de eventos de médio e grande porte, ou seja, recebemos grupos apenas acima de 30 pessoas, tanto para passar o dia quanto para eventos com hospedagem! Telefone: (12) 3156-3171

Cunha: Aluga-se casa em chácara para temporadas, próximo à estrada Cunha-SP. Capacidade para 10 pessoas, em 2 quartos, 2 beliches em casa, 1 quarto com suíte. Piscina, campo, mesa de ping-pong, piscina natural no rio e muita beleza e ar puro. Valor: R$ 500,00. Telefone: (12) 99613-0145

Guaratinguetá: Alugo ponto comercial, salão de 80m, 2 banheiros, cozinha de 20m; área de luz 10m, depósito de 10m. Valor 2.500,00 Telefone: (12) 98123-8292

Cachoeira Paulista: Pousada Canção Nova, oferece hospedagem com conforto, tranquilidade e qualidade. Localização privilegiada. Telefone: (12) 2102-0704

Pindamonhangaba: Apartamento de cobertura duplex no centro. Além da ótima localização, conta com vista para Serra da Mantiqueira. Composto por 4 quartos, com armário embutido, sendo 3 suítes, 5 banheiros, cozinha, ampla lavanderia, mezanino, 2 vagas na garagem, sala para 2 ambientes. Valor: 2.800,00. Telefone: (12) 98840-8172

Guaratinguetá: Alugo apartamento no Beira Rio I, 2 quartos, sala, cozinha, banheiro e área de serviço. Garagem para 1 carro. Telefone: 99676-2284

Cunha: Pousada Siriema. Instalações modernas, possuindo 5 suítes equipadas com TV, frigobar e wi-fi. Telefone: (12) 997158337

Guaratinguetá: Aluga-se apartamento no Jardim Rony, 1.200 + Condomínio. Telefone: 99748-8386

Aparecida: Pousadas perto do Santuário Nacional. Ambiente familiar e tranquilo para você e sua família descansar. À 200m da primeira capela da Cidade. Telefone: (12) 99782-1892

Guaratinguetá: Aluga-se casa, com um quarto, cozinha, banheiro, área de serviço. Próximo ao centro, supermercado, padaria. Valor: R$ 650,00. Telefone: (11) 98321-6852

Cunha: Venha desfrutar de muita paz e tranquilidade curtindo um friozinho. Casa simples, tipo rancho, com fogão a lenha, lareira, tv, freezer, quarto para casal. Telefone: (12) 3111-2304

Guaratinguetá: Alugo excelente ponto comercial no bairro Campo do Galvão. 160m², 2 banheiros, frente para o Shopping Buriti. Valor: R$ 3.500,00. Telefone: (12) 99784-7766

Cruzeiro: Aluga-se casa, com sala, quarto, cozinha, banheiro. Caução ou fiador: (12) 98154-5405

Guaratinguetá: Alugo excelente apartamento com 3 quartos. Espaçoso, bem arejado e bem localizado. Próximo a pontos comerciais, escolas e pontos de ônibus. Telefone: (12) 99792-1992

Pindamonhangaba: Casa para locação na avenida principal do bairro Mantiqueira. Disponível para entrada no começo de agosto. Valor: R$

VEÍCULOS

Cruzeiro: Vendo moto Twister, cor amarela, ano 2007, 72.580km rodado. Telefone: (24) 99236-6693

Caraguatatuba: Vendo Hyunday i30, 2.0, cor preta, manual, ano 2011/2012. Documentação ok, 4 pneus novos goodyear, correia dentada trocada com 80.000Km, kit de amortecedores dianteiros trocados recentemente, inclusive na garantia, óleo de motor e filtros do carro trocados conforme manual do carro. Valor: R$ 28.500,00. Telefone: (12) 98262-0012

Roseira: Vende-se Gol Rallye, 1.6, ano 2013/2014, cor prata, completo, 4 pneus novos, único dono. Carro muito bem cuidado. Vendo abaixo da tabela. Telefone: (12) 99755-7303

Cruzeiro: Vendo Focus, cor preto, ano 2005, 1.6, completo. Valor: R$ 16.000.00. Telefone: (12) 99108-4924

Pindamonhangaba: Vendo Kombi Food Truck, toda adaptada, em ótimo estado de conservação, mecânica tudo ok, com motor ap 1.8 Santana, com carpete na cabine, vendo com um freezer metalfrio 419 litros e um frigobar eletrolux,tudo novinho! Com 4 meses de uso! Valor: R$ 43.000,00. Telefone: (12) 99622-2812

Guaratinguetá: Vendo Land Rover Discorevy II, automática, 4x4, 7 lugares, cor preta, motor v8, 5 pneus novos, suspensão, motor e câmbio ok. Blindada. Câmbio automático, bancos de couro, 5 portas, ar condicionado bi-zone, Air bag, vidro elétrico, direção hidraulica, som com disqueteira original de fábrica, trava multiloc, banco elétrico e aquecido, computador de bordo, comando de som no volante, chave reserva e manual. Valor: R$ 35.000,00. Telefone: (12) 99138-4731

Ilhabela: Vendo Uno Mille Economy, 1.0, ano 2011, cor

NEGÓCIOS

Diversos

Guaratinguetá: Pulseira de couro trançado multimarca, ajustável de penas da moda moda masculina. Cor: Marrom e preto. Valor R$ 40,00 Telefone: (12) 99664-2205

Caraguatatuba: Trabalhamos com mudas de grama da mais alta qualidade direto do produtor ao consumidor. Temos grama Esmeralda, São Carlos, Batatais entre outras. Valor: R$ 4.40. Telefone: (15) 99779-3974

Guaratinguetá: Vendo porta pano de prato, porta toalha de rosto para banheiro ou porta fralda de bebe, em um só artesanato. Feito de Cd e lacre de latinhas por apenas R$ 15.00. Telefone: (12) 3125-2992

Cunha: Doces Orgânicos. Fazemos doces orgânicos de leite, etc. Todos com açúcar mascavo. Produtos de excelente qualidade! Telefone: (11) 97106-6499

Caraguatatuba: Lindíssimo filhote machinho, com 2 meses, de Apitz Alemão. Com pedigree, vacina importada, vermifugado, adestrado no tapetinho higiênico. Procurando um lar. Valor: R$ 2.500,00. Telefone: (12) 98126-4460

Guaratinguetá: Serralheria Metalser. Portões basculantes, portões deslizantes, portões pivotante, estruturas metálicas, soldas em geral, manutenções, automatização de portões, toldos e luminosos. Telefone: (12) 99227-4964

Caraguatatuba: Taças de vidro para casamentos ou eventos. Noivos, padrinhos, convidados. Para brindes ou lembranças. Valor: R$ 25.00. Telefone: (12) 99647-1854

Cruzeiro: Arrendamos florestas de eucalipto no Vale do Paraíba, a partir de 30 Hectares para implantação de apiários/colméias (6 meses de carência: Telefone: (12) 99640-4179

Guaratinguetá: Revistas em quadrinhos. Superman - Lendas do Homem de aço - Curt Swan e outras. Estou fazendo todas por 110,00. Somente para colecionares. Telefone: (12) (12) 98312-1728

Aparecida: Vendo bicicleta aro 24, usada, em bom estado, com marcha. Revisão feita recentemente R$ 200,00. Telefone: (12) 99624-5618

Cruzeiro: Vende-se Barbie cantora. Duas lindas bonecas, sem qualquer tipo de defeito, rabisco, furos. Funcionando perfeitamente. Com todos os itens. Entrada para MP4. Sem caixa. Preço negociável. R$ 40,00. Telefone: (12) 3144-4623

Cachoeira Paulista: Vendo lindo Sony Shake, 1.500 wats de potenciais RMS, preço de hoje, somente hoje R$ 1.300,00. Telefone: (12) 98200-8144

Guaratinguetá: Vendo título do Itaguara por R$ 3.000m imperdível. Falar com Mateus ou Cris. Telefone: 98222-1936

Pindamonhangaba: Bose Soundlink! Conexão Bluetooth. Produtos da Bose estão no topo em qualidade de som. Único dono. Valor: R$ 980.00 Telefone: (12) 98878-1970

Cruzeiro: Vendo balança digital de cozinha, só 35.00! Sua dieta e suas receitas na medida certa. Falar com Kelly. Telefone: (61) 98572-9630

Guaratinguetá: Passo título do Itaguará, abaixo do valor de mercado por motivo de mudança de cidade. É possível parcelar no cartão. Valor: R$ 4.200,00. Telefone: (12) 99118-0142

Lorena: Gota Dagua Limpeza de Piscinas. Oferecemos o que já de melhor em qualidade nos serviços de tratamento e manutenção. Telefone: 99253-7326

Cachoeira Paulista: Vendo filhotes de boxer. Filhotes vacinados e vermifugados. Valor à combinar. Telefone: (12) 99600-1043 ou (12) 99768-7680

Guaratinguetá: Vendo Piano Fritz Dobbert. Única foca. Super conservado, apenas com uma lasca na frente, sob a chave. Precisa afinar. Valor: R$ 3.000,00. Telefone: (11) 94160-2395

Pindamonhangaba: Balde para guincho! Acessórios p icamento. Completa linha de guinchos e mini gruas. Valor: R$ 250,00. Telefone: (47) 98812-1181

Guaratinguetá e Região: Procuro um sócio para vender frango assado, tenho máquina de assar. A pessoa entra com o ponto. Telefone: 98141-5308

Cruzeiro: Vendo Torete região Pinda/Queluz. Especificações 12 a 20cm diâmetro e 2.40 comprimento. Locais de fácil acesso para retirada. Consulte frete! Valor: R$ 45.00. Telefone: (12) 99732-5056

Pindamonhangaba: Lavadora de Alta Stanley SW22, nova e com NF, única dona. Adquirido na loja Demil de Pindamonhangaba. Valor: R$ 990,00 Telefone: (12) 98878-1970

Guaratinguetá: Vendo peças de cozinha,

COMBATE AO CORONAVÍRUS (COVID-19)

PREVENÇÃO É A PALAVRA
DE ORDEM NO COMBATE AO CORONAVÍRUS!

LAVE AS MÃOS COM FREQUÊNCIA, COM ÁGUA E SABÃO, OU HIGIENIZE COM ÁLCOOL EM GEL 70%.

AO TOSSIR OU ESPIRRAR, CUBRA NARIZ E BOCA COM LENÇO OU COM O BRAÇO, E NÃO COM AS MÃOS.

USE MÁSCARA! APÓS USAR A MÁSCARA, DESCARTE-A EM LOCAL ADEQUADO E LAVE AS MÃOS.

EVITE TOCAR OLHOS, NARIZ E BOCA COM AS MÃOS NÃO LAVADAS. AO TOCAR, LAVE SEMPRE AS MÃOS COM ÁGUA E SABÃO.

NÃO COMPARTILHE OBJETOS DE USO PESSOAL, COMO TALHERES, TOALHAS, PRATOS E COPOS.

EVITE AGLOMERAÇÕES E MANTENHA OS AMBIENTES VENTILADOS.

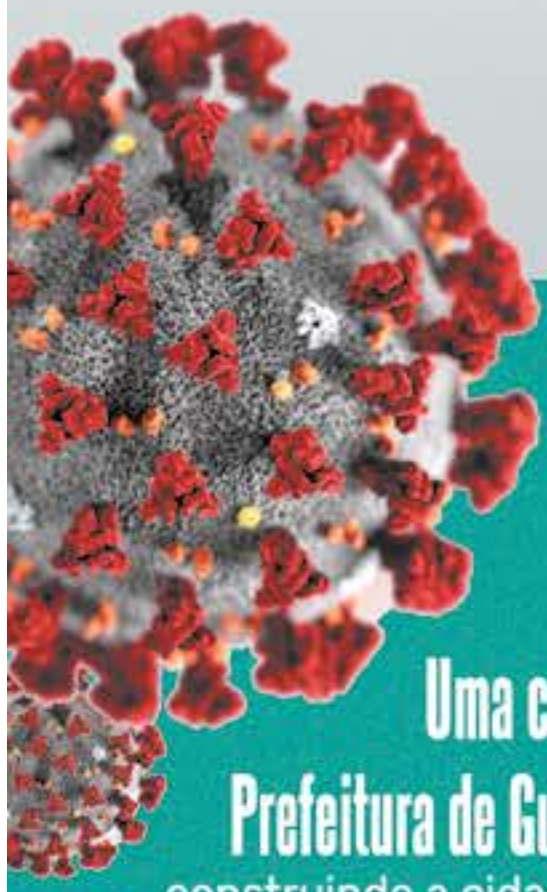

Em caso de sintomas como:
tosse, febre, coriza, espirro e falta de ar, permaneça em sua residência e avise a Secretaria de Saúde imediatamente pelo **telefone: (12) 3123-2900 ou whatsapp (12) 98193-1534.**

Uma campanha da Prefeitura de Guaratinguetá.
construindo a cidade do futuro.

SECRETARIA DA SAÚDE GUARATINGUETÁ

Prefeitura Municipal Guaratinguetá
Construindo a cidade do futuro!