WWW.JORNALATOS.NET A SUA INFORMAÇÃO DIÁRIA

# JORNAL ATOS

ANO 25 | R$ 1,50 | RMVALE, QUINTA-FEIRA, 27 DE JUNHO DE 2019 | N.º 3.312

Fotos: Rafaela Lourenço

# Lorena investe em câmeras para coibir criminosos violência

## Praça principal e calçadão são os primeiros locais a receberem o sistema de videomonitoramento

A praça Arnolfo Azevedo, que receberá câmeras de monitoramento; Centro é foco de ação de criminosos

Rafaela Lourenço
Lorena

Mais uma cidade da região investe em videomonitoramento para inibir a criminalidade. Com cerca de R$ 20 mil, Lorena instalará câmeras na praça doutor Arnolfo Azevedo, a Praça Principal do município. A GCM (Guarda Civil Municipal) será responsável pelo monitoramento do local. A Prefeitura estima uma ampliação do sistema para outros pontos da cidade.

Através de uma parceria entre os poderes Executivo, Judiciário e Ministério Público, cerca de R$ 30 mil provenientes de penas de prestações pecuniárias, foram transferidos para a secretaria de Segurança Pública de Lorena.

Segundo o secretário da pasta, Carlos Adriany Lescura, o projeto inicial contempla a compra dos equipamentos para o videomonitoramento com R$21.729 para a praça, as aquisições de 22 coldres, com o investimento de R$4.749, e R$1.733 para a compra de 22 lanternas táticas que serão utilizadas por agentes da GCM.

O local que receberá as câmeras foi definido estrategicamente através de um levantamento feito pela Segurança. A Praça Principal é a que mais recebe a realização de shows, eventos e tem grande aglomeração de jovens durante as noites de domingo. "Já definimos os locais que serão instaladas as câmeras cercando toda a praça. Essas imagens serão geradas na secretaria, teremos um guarda acompanhando em tempo real o que está acontecendo, e assim auxiliando as patrulhas para poder otimizar o trabalho", contou.

Uma das câmeras será posicionada para gravar boa parte do Calçadão Arthur Ballerini, também no Centro. Lescura ressaltou ainda que o Calçadão, por não ter a disponibilidade de passagem de carros, se torna um local propício a atos ilícitos, e que com o videomonitoramento, possíveis crimes poderão ser inibidos. Além das câmeras, as patrulhas a pé e com motos serão mantidas para atender toda a demanda. "Mais do que implantar o novo sistema, é importante esse trabalho de divulgação. A população precisa saber que é um local vigiado, controlado e que tem uma atenção especial".

O material será instalado nesta semana, e até o final do mês as câmeras estarão em funcionamento. Posteriormente, a expectativa do Executivo é ampliar o sistema para outros locais da cidade. "Essa instalação vai servir de laboratório. Dando certo, vamos fazer projetos, chamar a empresa especializada para analisar e propor a ampliação do sistema com câmeras de resolução melhor, até mesmo nas entradas da cidade, mas tudo em cima de planejamento para apresentar ao prefeito e sabermos se há a possibilidade de implementação".

**Índices** – O início do ano é preocupante na cidade. De acordo com a secretaria Estadual de Segurança Pública, até abril (último mês de avaliações publicadas), Lorena registrou 71 roubos, 255 furtos, 13 estupros e 8 homicídios.

# Com R$ 250 mil investimentos, Silveiras dá início a reforma de espaços esportivos no Centro e Vila Maria

## Sem manutenção há décadas, seis quadras poliesportivas devem ser recuperadas em até dois meses

Fotos: Divulgação PMS

Obra de recuperação de quadra esportiva na região central de Silveiras; área pública estava há duas décadas à espera pela reforma

Da Redação
Silveiras

Atendendo uma antiga reivindicação dos moradores de Silveiras, a Prefeitura iniciou na última semana a reforma das duas principais quadras poliesportivas do município. A expectativa do Executivo, que recuperará também outras quatro áreas de lazer, é que as melhorias atraiam cerca de dois mil jovens aos treinamentos, afastando-os da criminalidade.

Iniciada no último dia 14, a primeira etapa do projeto consistirá na reforma das quadras Geraldo Cintra Rosa, localizada no Centro, e no bairro do Vila Marina. Além de novas pinturas e reparos no sistema de iluminação, serão substituídos os pisos, alambrados e portões. Os espaços públicos contarão também com acessibilidade para portadores de necessidades especiais.

Após a recuperação das quadras, elas retornarão a sediarem treinamentos gratuitos de futsal, capoeira, taekwondo e jiu-jitsu. As aulas são frequentadas por alunos entre 7 e 17 anos.

Nas próximas semanas serão iniciadas as reformas das quadras dos bairros do Macacos, Bom Jesus, Geraldo Adão e Vila Esperança.

De acordo com a Prefeitura, as recuperações das seis unidades, que deverão ser concluídas em até dois meses, contarão com um investimento municipal de R$ 250 mil. "Faz muitos anos que a população cobra uma solução para o abandono da maioria das quadras da cidade. A do Vila Marina estava em um estado tão crítico que usuários de drogas estavam se aproveitando da situação. Com as reformas, elas ficarão mais atrativas, aumentando o número de frequentadores nos treinamentos. Assim, estes jovens seguirão o caminho do esporte, se afastando da criminalidade" comemorou o diretor de Esportes, Robinson Cardeal da Silva.

Além de incentivar a prática esportiva, para o prefeito Guilherme Carvalho (PSDB) a iniciativa será importante para garantir também mais segurança aos frequentadores. "Já que as quadras estavam sem reparos desde quando foram inauguradas, precisávamos tomar uma atitude antes que algum jovem se machucasse. Em breve, as crianças e adultos terão locais adequados para se exercitarem e confraternizarem. Torcermos também para que esta medida contribua para o surgimento de grandes atletas, que no futuro levarão o nome Silveiras".

# Estado anuncia R$ 230 milhões em estrutura após pressão de municípios sobre João Dória

## Mais de 1,5 mil prefeitos debateram investimentos no Seminário de Gestão Pública; região cobra atenção

Jéssica Dias
Região

Fotos: Jéssica Dias

Fotos: Reprodução PMG

O governador João Doria tem recebido cada vez mais pedidos de prefeitos e consórcios regionais; no início da semana, reunião em São Paulo debateu investimentos na RMVale

A pressão feita pelos pequenos municípios da RMVale (Região Metropolitana do Vale do Paraíba) por maior atenção e investimentos em setores turísticos, saúde e infraestrutura parece que tem surtido efeito. O governador do Estado de São Paulo, João Doria (PSDB), escutou os pedidos e anunciou um repasse de R$ 230 milhões para infraestrutura de 567 municípios.

A confirmação foi feita no 1º Seminário de Gestão Pública, no Palácio dos Bandeirantes, que reuniu mais de 1,5 mil lideranças de todas as regiões. A verba será escalonada priorizando municípios de até cem mil habitantes. Segundo os critérios da secretaria de Desenvolvimento Regional, cidades com até vinte mil habitantes poderão pleitear até R$300 mil. O valor sobe para R$ 500 mil para municípios com até cinquenta mil habitantes e atinge o máximo de R$ 700 mil para as cidades de até cem mil habitantes.

Para aprovação da verba, as prefeituras devem apresentar seus projetos para obras urbanas e pavimentação, recapeamento de vias, construção e reforma de escolas e praças. Após a avaliação e aprovação, os recursos serão liberados mediante contratação dos serviços e medição de cada etapa das obras.

Segundo o secretário de Desenvolvimento Regional, Marco Vinholi, as cidades com população superior a cem mil habitantes também poderão pleitear novos convênios para programas específicos, que serão anunciados pelo Estado nos próximos meses. "As novas diretrizes do governo foram expostas aos prefeitos no Seminário. Apresentamos programas que qualificam, focalizam e modernizam as políticas públicas, pactuando resultados e investindo na descentralização dos recursos," explicou.

Entre os novos programas apresentados aos prefeitos e lideranças municipais no Seminário, destaque para "Cidades Inteligentes", "Sem Papel", "Parcerias Municipais" e "Canal Direto SP Mais Perto".

Em contrapartida, o Governo de São Paulo exigirá que as prefeituras atendam as metas de gestão pública pré-estabelecidas, entre elas aumento no número de matrículas em creches, pré-escolas e ensino fundamental; a redução da taxa de mortalidade infantil e a queda no número de mortes por homicídios e em acidentes de trânsito.

**Seminário** – O 1º Seminário de Gestão Pública teve público recorde de prefeitos, com mais de 1,5 mil gestores de 509 municípios (503 prefeitos). O evento foi aberto pelo governador João Doria, e contou com palestras sobre governança e resultados, projetos e metas, gestão descentralizada e digitalização de processos.

**Novos programas** – O "Cidades Inteligentes" abrange qualificação, mapeamento e planeja linha de financiamento pelo BNDS (Banco Nacional de Desenvolvimento Econômico e Social) e pela Desenvolve SP para investimentos em tecnologia nos municípios paulistas.

O "SP Mais Perto" envolve a requalificação e o remodelamento de 15 escritórios regionais do governo espalhados por todas as regiões do estado, seguindo o modelo de eficiência e rapidez do Poupamento.

As "Parcerias Municipais" constituem nova abordagem na relação com os entes locais, com aprimoramento de desempenho mediante compartilhamento de práticas e tecnologias e pactuação de resultados em função de metas estabelecidas.

O quarto programa, o "Sem Papel", estabelece um sistema totalmente digitalizado nas trocas e intercâmbios entre as prefeituras e o governo estadual.

# Lorena e Ubatuba tem vagas abertas para cursos de iniciação musical do Projeto Guri

Fotos: Reprodução

A praça Arnolfo Azevedo, que receberá câmeras de monitoramento; Centro é foco de ação de criminosos

Da Redação
Região

Lorena e Ubatuba estão com inscrições abertas para o Projeto Guri, com oportunidades para o segundo semestre de 2019. As vagas são destinadas a crianças e adolescentes entre 6 e 18 anos incompletos.

Mantido pela secretaria de Cultura e Economia Criativa do Estado de São Paulo, em parcerias com municípios, o Projeto Guri é o maior programa sociocultural brasileiro, e oferece, nos períodos de contraturno escolar, cursos de iniciação musical, luteria, canto coral, tecnologia em música e instrumentos musicais para crianças, adolescentes e jovens.

Em Ubatuba, as oportunidades são para canto coral, iniciação musical, percussão e violão, sendo possível se inscrever até o próximo dia 27. Em Lorena, o cadastro deve ser feito até o dia 28 para as aulas de clarinete, flauta, saxofone, violão, contrabaixo acústico, violoncelo, viola clássica, violino, canto coral e percussão.

Os interessados não precisam ter conhecimento prévio, nem possuir instrumentos ou realizar testes seletivos. Para participar em Ubatuba, o aluno deve comparecer no polo do projeto na cidade, à rua Coronel Domiciano, nº 19, no Centro, às segundas e terças-feiras, das 8h às 17h30.

Em Lorena, as matrículas devem ser feitas na Casa da Cultura, que fica à rua Viscondessa de Castro Lima, nº 39, no Centro, às segundas e quartas-feiras, das 9h às 17h, e nas terças, quintas e sextas-feiras, das 13h30 às 17h. Para se inscrever é preciso apresentar certidão de nascimento ou RG do aluno (original e cópia), comprovante de matrícula escolar e/ou declaração de frequência, RG do responsável (original e cópia) e comprovante de endereço.

Expediente

Jornal Atos
CNPJ 00.159.914/0001-06
Registro Civil: Cartório de Registros e Anexos - Guaratinguetá nº 9 - Fl 25 - Lv B-1
Oficial de Reg. de Tit. e Doc. Civil de Pessoas Jurídicas de Lorena - SP nº 27 Prot. Of. A-1, Lv. B-1, Fl. 29
www.jornalatos.net / e-mail.: atosdiario@gmail.com

EDITOR: EDER BILLOTA
Escritório Adm.: R. Mal. Deodoro da Fonseca, 173 - CEP.: 12401-010
Tel.: (12) 3522-9571 - Pindamonhangaba
Escritório Logística.: R. Dr. Carlos Santos, 83 CEP.: 12505-010/ Tel. (12) 3133-3257 Guaratinguetá
Central de Redação e Gráfica: Estrada Santa Teresinha, 301 - CEP.: 12.608-100 - Lorena-SP
Tels.: (12) 3301-5005/3152-2148

Representante em São Paulo-SP: Revesp Representações - Tel.: (11) 5051-4611
Circulação: Aparecida - Cachoeira Paulista - Canas - Cruzeiro - Cunha
Guaratinguetá - Lorena - Pindamonhangaba - Potim - Roseira e Cidade do Vale Histórico

IMPRESSÃO: BILLOTA JORNAIS LTDA - ME
CNPJ: 06.304.064/0001-62 / INSCRIÇÃO ESTADUAL: 420.128.993-114
Oficial de Reg. de Tit. e Doc. e Civil de Pessoas Jurídicas de Lorena - SP nº 26 Prot. Of. A-1 Lv. B-1, Fl.

# ATOS CLASSIFICADOS

LORENA 3152-2148 | GUARÁ 3152-2148 | PINDA 3152-2148

## VEÍCULOS

VENDO Gol 1..0 ano 2007 – Flex -2 pts., Tr. F: 97401-3304 – Pinda

VENDO Eco Sport Freestyle – prata – completa. Tr.F: 97402-5466 – Pinda

VENDO Honda Bis Ex 125 ano 2014 – preta. Tr.F: 99160-6224 – Pinda

VENDO Honda Bis C100 ano 2002 – verde – doc.ok – revisada. Tr.F: 98135-1280 – Pinda

VENDO Corsa Classic 1.0 ano 2008 – prata – completo. Tr. F: 988869-2025 – Pinda

VENDO Coureir flex ano 2008 – vd elet. Tr. F: 9915305024 – Pinda

VENDO Corsa Hatch Maxx Flex 1.0 ano 2006 – prata. Tr.F: 99109-5313 – Pinda

VENDO CG Fan ano 2008 – preta. Tr.F: 99677-1121 – Pinda

VENDO Honda Bis ano 2008 – preta – 38 mil km, doc.ok – parcelo no cartão. Tr.F: 99130-5442 – Pinda

VENDO Onix LT 1.4 – completo ano 2015 – prata –IPVA 2019 ok. Tr F: 98818-8407 – Pinda

VENDO Classic ano 2008 – 1.0 8v flex, abaixo da tabela. Tr.F: 99219-1022 – Pinda

VENDO Titan KS 150 – básica ano 2008 – parcelo no cartão. Tr.F: 99192-4002 – Pinda

VENDO CBX Twister 250 – completa. Tr.F: 99192-4002 – Pinda

VENDO Classic LS 11 completo – 4 pneus novos/óleo/filtro. Tr.F: 97403-1609 – Pinda

VENDO Vectra ano 98 GLS 2.0 – Tr.F: 99248-7525 – Pinda

VENDO Honda LXL ano 2011 – completo – kit multimídia – pneus novos. Doc. Ok. Tr.F: 97403-1609 – Pinda

VENDO Astra GL ano 99 – GNV – mec. perfeita. Tr.F: 99105-4321 – Pinda

VENDO Prisma Max 1.4 ano 2011 – básico. Tr.F: 99128-9957 – Pinda

VENDO Cross Fox 1.6 ano 2009 – completo – 137.000 km. Tr.F: 98100-6296 – Pinda

VENDO Gol Power 1.6 8v – completo – doc.ok.Tr.F: 98877-8090 – Pinda

VENDO Saveira CL ano 2000 basia – 15.000 Km. Tr.F: 99778-2538 - Pinda

LINEA ano 2010 - automático - ar condic., comp. bordo. Tr.F: 3645-2946 - Pinda

VENDO Peugeot 307 1.6 ano 2002 cambio manual – preto. Tr.F: 99233-1502 – Pinda

VENDO Captiva Sporte 3.0 – doc.ok – IPVA 2019 pago. Tr.F: 98192-7952 - Pinda

VENDO Celta ano 2003 – básico – prata – doc.ok. Tr.F: 98701-9033 – Pinda

VENDO Moto Titan 150 KS ano 2005. R$ 3.700,00 – parcelo.Tr.F: 99192-4002 – Pinda

VENDO Fan ES 125 ano 2010 – partida elétrica – parcelo. Tr.F: 99192-4002 – Pinda

VENDO NX Bros 150 na 2009 – completa – partida elétrica. Tr.F: 99192-4002 – Pinda

VENDO CBX 250 – ano 2002 – completa. Tr.F: 99192-4002 – Pinda

VENDO Montana ano 2010 – 1.4 –vermelha – flex. Tr.F: 99660-5334 – Pinda

VENDO Cobalt 1.4 –completo – preto. Tr.F: 99660-5334 – Pinda

VENDO Gol ano 96 1.6 – G – Tr.F: 99721-4774 – Pinda

VENDO Celta ano 2012 – 2 pts – cinza – flex -. Tr.F: 99660-4002 – Pinda

VENDO Classic ano 2015 – completo – prata. Tr. F: 99660-4002 – Pinda

## IMÓVEIS

TERRENOS

VENDO terreno – Moreira César/Portal dos Eucalíptos – Tr.F: 98224-4670 – Pinda

VENDO Terreno – c/552m2 c/casa de 72m2 construida (a terminar) – Shangrilá – Tr.F: 99231-3478 – Pinda

VENDO casa – Araretama – lote inteiro. Tr.F: 99231-3478 – Pinda

VENDO Casa – Feital – c/2dorms., sl, coz., quintal. Tr.F: 99671-8273 - Pinda

VENDO ou TROCO Casa no Mantiqueira. Tr.F: 99141-9982 – Pinda

ALUGO Casa – Araretama - c/1 dorm., sala, coz., banheiro.

ALUGO casa – Alto do Cardoso – sem garagem. Tr.F: 99254-3702 – Pinda

ALUGO Kitnet – próx. a Esc. João Pedro Cardoso. Tr. F: 99637-3371 – Pinda

ALUGO casa – Crispim – c/qto, coz., varanda, s/garagem. Tr.: 99225-9227 - Pinda

ALUGO Apto – Edif. Pedra Bonita – Tr.F: (19) 98840-5500 -Pinda

## NEGÓCIOS

VENDO cirandinha para manicure com rodinha de silicone. R$ 299,00. Tr.F: 99141-1656 – Pinda

VENDO Cristaleira madeira maciça. Tr. F: 99110-3753 – Pinda

VENDO Esterizador de alicates – pouco uso. Tr.F: 98168-4101 – Pinda

VENDO Balcao de canto – branco – perfeito estado. Tr.F: 99173-4573

VENDO Peças provençal e outros produtos para festa. Tr. F: 99105-0792 – Pinda

VENDO Aparelho de musculação completo – ótimo estado. Tr.F: 99110-3753 – Pinda

ALUGO cama elástica e piscina de bolinha. Tr. F: 98154-0411 – Pinda

VENDO Cadeira gi-

VENDO ou TROCO jgs X Box 360. Aceito cartão. Tr.F: 99187-2635 – Pinda

VENDO Máquina de lavar 5kg. Tr.F: 99770-4231/99779-6215 – Pinda

VENDO armário de coinha e 1 estante de sala – ótimo estado. Tr.F: 99217-9335 – Pinda

VENDO bebe conforto e ferro a vapor. Tr.F: 99217-9335

VENDO TV 32' zerada. TrF: 98257-4504 – Pinda

VENDO celular K10 (LG). T.F: 99145-8615 – Pinda

VENDO geladeira 2 portas Eletrolux frost free – branca – 110v. Tr.F: 99171-0698 – Pinda

VENDO Máquina de assar frango – semi nova – capac.38 frangos. Tr. F: 98169-9692 – Pinda

VENDO Mesa de escritório c/ gavetas – ótimo estado. Tr.F:97403-4019 – Pinda

VENDO TV Smart 40´ Led – na caixa. Tr.F: 99777-0655 – Pinda

VENDO Bike elétrica – em perfeito estado. Tr.F: 988100714 – Pinda

VENDO Fogão Consul 4bcs – automático. Tr.F: 99613-1605 – Pinda

VENDO geladeira expositora – ótimo estado. Tr.F: 99156-1463 – Pinda

VENDO Lavatório (salão) usado, mesa de manicure – ótimo estado. Tr.F: 98148-7778 – Pinda

VENDO monitor 14 polegadas e roteador TPLink, Tr.F: 97404-8298 – Pinda

FAÇO pequenas mudanças e fretes. Tr.F: 99144-7683 – Pinda

FAÇO Bolos, pães caseiro recheado e rosca. Tr.F: 99158-1706 - Pinda

Vendo ótima banca de jornais, em Guaratinguetá. Direto com o proprietário. Telefone: 99737-6838

Passe-se uma mercearia montada na pedreira, excelente oportunidade. Falar com Ana Claúdia. Telefone: 99788-6525

## EMPREGOS

Precisa-se de bacharéis ou universitários em direito ou administração para Guará, Pinda e Taubaté. Telefone: 99756-6830

Sou cuidadora, estou disponível para o final de semana, com experiência e referência. Telefone: 99175-0219

Trabalho de diarista ou restaurantes finais de semana. Telefone: 3122-1090 ou 99143-0245

Contrata-se encarregado de mecânica, com experiência, deixar currículo start engenharia. Telefone: 3122-4904

Precisa-se de doméstica com experiência para trabalhar de segunda a sábado. Telefone: 98843-9013

Socorro de elétrica, encanador, serviços gerais. Júnior. Telefone: 99651-8725

Precisa-se de motoqueiro para trabalhar no mototáxi da palha, falar com Rubinho. Telefone: 99762-6804

Sou professora de inglês, dou aulas particulares, reforço escolar, presencial ou online. Telefone: (11) 96322-1913

Faxineira e diarista, à disposição para combinar. Silvia, telefone: 99184-3805

Carreto Murilo, a partir de 40.00, caminhão 3/4. Trabalho qualquer dia 3126-4265 ou 99703-1020

Monto e desmonto, conserto móveis em geral. Atendo todo o vale. Telefone: 3133-4452 ou 99160-1713

Hospital Maternidade Frei Galvão contrata pessoas com deficiência. Procurar departamento pessoal. Telefone: 3128-3800

Cuidadora de idosos, e faço curativos. Mais informações entrar em contato. Raquel, telefone: 98199-2293

Conserta-se fogão, limpeza de fornos e desentupimento de bocas de fogão. Telefone: 99754-0928. Falar com Luiz

Eletricista Toninho. Seu ventilador de teto pode ter conserto. Ligue e agende. Telefone: 3132-7779 ou 99114-4239

Fazemos carreto, até 1.000Kg, toda a região, inclusive litoral norte e sul de minas.

Empregos

---

**COOCAL**
Cooperativa de Catadores de Lorena

**CNPJ: 11.454.143/0001-90**
**Rua Lorena, nº 20, Santo Antônio – Lorena - SP**

**EDITAL DE CONVOCAÇÃO**

A COOPERATIVA DE CATADORES DE MATERIAL RECICLÁVEL DE LORENA/SP – COOCAL, no uso das atribuições de acordo com seu Estatuto Social e a Lei 5764/71 convoca seus cooperados para a Assembléia Geral Ordinária a realizar-se no dia 09 de julho de 2019, às 09h00min, em 1ª convocação, com a presença de mínimo 50% + 1 dos cooperados, às 9h30min, em 2ª convocação, com 1/3 dos cooperados, e 10h00, em 3ª convocação, com mínimo 07 cooperados; em sua sede, com a ordem do dia: 1) Eleição do Conselho Administrativo e Fiscal; Lorena 25 de junho de 2019.

**PREFEITURA DE LORENA**
**Aviso de RERRATIFICAÇÃO**
Concorrência Pública Nº 02/19 PROC. Nº 339/19.
O Município de Lorena-SP torna público a Rerratificação do Edital e seus anexos referente a Concorrência Pública do tipo maior oferta, cujo objeto é a Permissão de uso de bem público para instalação e exploração econômica de um Quiosque na Praça Juvenal R. dos Santos, localizada na Rua Tupi, nesta cidade de Lorena/SP, objetivando a comercialização de produtos alimentícios, pelo período de 12 (doze) meses. A data da sessão pública permanecerá a mesma. Informações (12) 3185-3000, ramal 3041 ou 3046, das 09h às 17h, ou no site: www.lorena.sp.gov.br.

**PREFEITURA DE LORENA**
**Aviso de Licitação:**
**Pregão Presencial Nº 64/19 PROC. Nº 342/19.**
O Município de Lorena-SP torna pública a Abertura da Licitação na Modalidade Pregão Presencial, do tipo menor preço por item, cujo objeto é a aquisição de material para implementação do Programa "Ler e Escrever" e do Projeto "Educação Matemática nos Anos Iniciais do Ensino Fundamental", na rede municipal de ensino, a realizar-se às 09h30min do dia 12 de Julho de 2019, no Prédio da Prefeitura Municipal de Lorena na Secretaria Municipal de Administração, Sala de Licitações, situados à Avenida Capitão Messias Ribeiro, nº 625, Olaria - Lorena - SP. Informações (12) 3185-3000, ramal 3041 ou 3046, das 09h às 17h, ou no site: www.lorena.sp.gov.br.

**PREFEITURA DE LORENA**
**TERMO DE RATIFICAÇÃO DE DISPENSA DE LICITAÇÃO**
O Prefeito RECONHECE E RATIFICA com base no artigo 26, da Lei nº 8.666/93, a DISPENSA DE LICITAÇÃO referente ao Processo nº 337/19-SUP; 5521/19-GPRO, com fundamento no Art. 24, inciso II da lei supracitada, cujo objeto consiste na contratação de empresa especializada na prestação de serviços de cozinha para o 63º Jogos Regionais, para atender as necessidades da Secretaria Municipal de Esporte, Juventude e Lazer, para contratação da seguinte empresa:
ALDO ALBERTO DE OLIVEIRA SOBRINHO ME
CNPJ Nº: 08.573.627/0001-43

**PREFEITURA DE LORENA**
**EXTRATO DE CONTRATO**
PREGÃO PRESENCIAL
Nº 28/2019 PROC. Nº 58/2019
CONTRATANTE: Prefeitura Municipal de Lorena
OBJETO: Aquisição de mobiliário para nova unidade de creche a ser instalada no Bairro São Roque, conforme descrição, quantitativos e demais condições definidas no Termo de Referência – Anexo I que integrou o Edital.
CONTRATADA: TOTAL MÓVEIS PARA ESCRITÓRIO LTDA EPP CNPJ: 30.934.220/0001-53
VENCEDORA DOS ITENS: 01, 02, 03, 04, 10, 11
VALOR TOTAL: R$ 5.226,00 (cinco mil duzentos vinte e seis reais)
VIGÊNCIA: 12 (doze) meses.
DATA DA ASSINATURA: 14/06/2019

**PREFEITURA DE LORENA**
**EXTRATO DE CONTRATO**
PREGÃO PRESENCIAL
Nº 55/2019 PROC. Nº 270/2019
CONTRATANTE: Prefeitura Municipal de Lorena
OBJETO: Registro de preços para a aquisição de medicamentos para a Atenção Básica, conforme descrição, quantitativos e demais condições definidas no Termo de Referência – Anexo I que integrou o Edital.
CONTRATADA: JOSIANE CRISTINA FUSCO CARRARO EPP CNPJ: 21.940.274/0001-30
VENCEDORA DOS ITENS: 15, 16, 17, 18, 93, 94, 109
VALOR TOTAL: R$ 224.085,00 (duzentos vinte e quatro mil oitenta e cinco reais)
VIGÊNCIA: 12 (doze) meses.
DATA DA ASSINATURA: 19/06/2019.

**PREFEITURA DE LORENA**
**TERMO DE RATIFICAÇÃO DE DISPENSA DE LICITAÇÃO**
O Prefeito RECONHECE E RATIFICA com base no artigo 26, da Lei nº 8.666/93, a DISPENSA DE LICITAÇÃO referente ao Processo nº 336/19-SUP; 5201/19-GPRO, com fundamento no Art. 24, inciso II da lei supracitada, cujo objeto consiste na aquisição de vestuário esportivo, para atender as necessidades da Secretaria Municipal de Esporte, Juventude e Lazer, para contratação da seguinte empresa:
LUIS CARLOS DOS SANTOS FILHO APARECIDA EPP CNPJ Nº: 03.474.759/0001-02

ESTÉTA Modas – Pç. Dr. Arnolfo de Azevedo, 100 Lorena – Tel. 3153 3045

AV. Godoy Neto - 350 Olaria - Lorena 12 3152 8083 – WR Radiologia Odontológica Digital – www.wr.ddo.br

escola | stilu Balaozinho – Rua Pasqual Del Mónaco - 177 Nova Lorena - Lorena – (12) 3153 1619 - (12) 3152 7470 – balaozinho@uol.com.br – http://stilubalaozinho.com.br

casa albano – Tecidos e Lingerie – R. Dr. Rodrigues de Azevedo - 142 - Lorena - (12)3152 1133 - beatrizaaurocha.uol.com

NELSINHO AUTO PEÇAS – TRADIÇÃO EM AUTO PEÇAS – AV. Dr. Pedro Vicente de Azevedo, 125 Lorena SP 3152-1414 3152-1143

ELETRO JOEL – 50 Anos – Assistência técnica autorizada – Black & Decker - Suggar - Salton - Walita - Arno - Taiff - Lorenzetti – Pr. Marechal Mallet, 85 - Lorena - 3153 2186 - 3152 4908 - joelrimmer@uol.com.br

Colchoaria Ramos – A loja de colchões do Marquinhos – R.Dr.Rodrigues de Azevedo, 425 Lorena - (12)3152 5748

VERAS CONSULTORIA IMOBILIÁRIA
PEDRO VERAS – CRECI 39.725
RUA DR. CASTRO SANTOS, 93 - CENTRO GUARATINGUETÁ/SP
FONE: (12) 3122-4836

ALUGUEL E VENDAS CONSULTE NOSSO SITE!
www.verasimoveis.com.br

VENDAS:
• TERRENO - PORTAL DAS COLINAS: ÓTIMA LOCALIZAÇÃO NA AV. PROF. JOSÉ PEREIRA ÉBOLI, ÁREA 12 x 40 = 477m² TERRAPLANO EM 2 LANCES.....R$ 405.000,00
• CHÁCARA - PEDRINHAS: ÁREA 4.500m², COM RIO, NO ASFALTO, CASA VARANDADA, 3 DORM., 02 BANH., LAREIRA, CHURRASQ., ETC.....R$ 840.000,00

SITE: verasimoveis.com.br – ALUGUEL (12) 99251-1767 – VENDAS (12) 99153-8777

# Sem concorrentes, Prefeitura cancela licitação da Zona Azul de Guaratinguetá

## Certame é encerrado sem participantes na abertura de propostas; Executivo precisa elaborar novo processo

Leandro Oliveira
Guaratinguetá

A Zona Azul de Guaratinguetá permanecerá fora de operação. O processo licitatório para definição da nova prestadora de serviço estava suspenso desde fevereiro. Quatro meses após a suspensão, finalmente, as propostas das concorrentes seriam conhecidas e a vencedora seria definida. Porém, nenhuma das empresas compareceram a última etapa do certame, e com isso, a licitação foi cancelada.

O imbróglio que envolve o estacionamento rotativo de Guaratinguetá pode chegar a um ano em setembro. Nesse mês do ano passado, a Prefeitura colocou ponto final no contrato com a AC Park, empresa que administrava a Zona Azul no município. Desde então a cobrança pelo estacionamento rotativo não é feita e as principais ruas e avenidas do município permanecem lotadas de veículos estacionados.

A falta de rotatividade das vagas atrapalha até mesmo o comércio da região central. A ausência da Zona Azul foi reclamada até pelo presidente da Associação Comercial e Empresarial de Guará, Ricardo Teberga. "A gente pede que isso seja resolvido o quanto antes, pois os consumidores podem deixar de frequentar o centro comercial para fazer compras em outros locais, como o shopping, ou até outras cidades", destacou no fim de 2018.

Sem cobrança pela Zona Azul e sem rotatividade, os motoristas também sofrem. A licitação acabou suspensa em fevereiro desse ano, foi reaberta em junho e acabou cancelada sem nenhuma empresa interessada. Em entrevista ao Jornal Atos, o secretário de Mobilidade Urbana e Segurança, Marco Antônio 'Major' Oliveira explicou como fica o planejamento para o estacionamento rotativo agora.

"Aguardamos a presença de interessados, no entanto, não apareceu ninguém. Com isso, de imediato, o próprio prefeito Marcus Soliva (PSB) já nos solicitou uma revisão na proposta apresentada. O trâmite segue agora na secretaria de Administração e depois será encaminhado para a Mobilidade para uma revisão, em conjunto, envolvendo toda a prefeitura, para que tenhamos o mais rápido possível a abertura de um novo processo licitatório", afirmou.

Como o edital foi cancelado, não há um prazo legal para que o Executivo elabore uma nova licitação. Porém, o secretário garantiu que nas próximas semanas um novo edital será publicado. Questionado se os valores referentes a outorga pelo serviço e o percentual de repasse ao município poderiam ser os motivos pelo não comparecimento de empresas no certame, Oliveira foi enfático.

"Todo o processo foi completamente diferenciado do anterior. Foi tudo remodelado, verificado e com isso, com certeza as empresas observaram uma redução de um ganho menor em comparação com outros contratos, não demonstraram esse interesse", concluiu.

A nova licitação será elaborada pelo departamento de Licitação e pela secretaria de Administração, em conjunto com a secretaria de Mobilidade Urbana.

Fotos: Leandro Oliveira

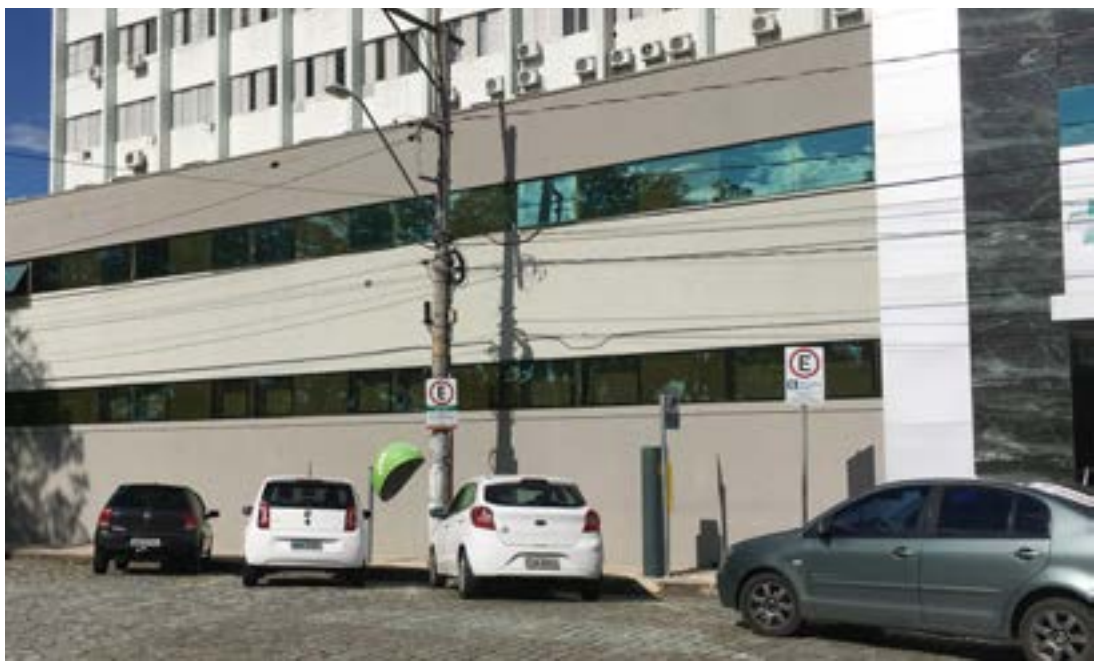

Carros estacionados em frente ao hospital Frei Galvão, espaço que receberia vagas especiais no Zona Azul

# Pinda reforça estrutura da saúde na zona rural

## Prefeitura avança em reforma de ESF e construção de polo de apoio; investimentos na área ultrapassam R$ 400 mil

Lucas Barbosa
Pindamonhangaba

Para otimizar o atendimento à população e garantir melhores condições de trabalho às equipes de saúde que atuam na zona rural de Pindamonhangaba, a Prefeitura iniciou na última semana a construção de um polo de apoio no bairro Ribeirão Grande. Além da melhoria, o Executivo planeja concluir a reforma da ESF (Estratégia de Saúde da Família) do bairro rural até o fim de novembro.

Segundo a secretária de Saúde, Valéria dos Santos, historicamente os servidores da Saúde eram obrigados a utilizarem um imóvel em más condições de conservação como ponto de apoio para atender as famílias que moram em um ponto ainda mais afastado do bairro, conhecido popularmente como Cruz Grande. Todas as sextas-feiras são realizadas consultas médicas e procedimentos básicos.

Com o objetivo de adequar o espaço, o prefeito Isael Domingues (PR) ordenou no início do ano a construção de um polo de apoio para os atendimentos dos pacientes do Cruz Grande. Através de um investimento municipal de quase R$ 210 mil, a unidade contará com salas de atendimento, consultórios, banheiros e recepção. “Este polo dará suporte para as equipes que trabalham no ESF do Ribeirão Grande, que anteriormente eram obrigadas a atender os pacientes da Cruz Grande em um imóvel emprestado e em péssimo estado. Certamente, essa adequação representará um importante reforço ao atendimento destas famílias da zona rural”, explicou Valéria.

A secretária de Saúde revelou ainda como está o andamento da reforma da ESF do bairro. “Através de um investimento superior a R$ 200 mil, as obras de recuperação e modernização do prédio estão a todo vapor. Nossa expectativa é que esta unidade, que atende mensalmente quase seiscentos pacientes, seja reinaugurada até o fim de novembro. Com a reforma da ESF e a construção do polo de apoio, nossas equipes terão condições de realizarem um trabalho ainda mais eficiente e abrangente nesta região”.